

**1000°C' DE GELİŞEBİLEN  
REDÜKSİYONLU LÜSTERLİ SİR  
ARAŞTIRMALARI**

**Yüksek Lisans Tezi**

**Emel ŞÖLENAY  
Eskişehir-1995**

T.C.  
ANADOLU ÜNİVERSİTESİ  
SOSYAL BİLİMLER ENSTİTÜSÜ/

1000 °C'DE GELİŞEBİLEN REDÜKSİYONLU LÜSTERLİ SİR  
ARAŞTIRMALARI

Yüksek Lisans Tezi

Emel ŞÖLENAY

Eskişehir-1995

Anadolu Üniversitesi  
Merkez Kütüphanesi

## ÖZET

Metalik etkili, gökkuşuğı gibi yanıp sönen renk geçişleri ile son derece çekici olan lüsterli sırlar artistik sırlardandır.

Yapılan arařtırmada, çok sayıda sır denemesi hazırlanarak redüksiyonlu pişirim uygulanmıştır. Sır bünyelerinin oluşturulmasında temiz hammaddeler tercih edilmiştir. Lüster etkisinin elde edilebileceğı uygun bünyelerin hazırlanması ve değışik renk geçişlerinin temin edilmesi amaçlanmış denemelerde olumlu sonuçların yanısıra olumsuz sonuçlarda deęerlendirilmeye alınarak tablolarda gösterilmiştir.

İki farklı bünye üzerinde (fritli ve ham) yapılan denemelerde başarılı sonuçlar elde edilmiştir.

## SUMMARY

Luster glazes with their metallic effects and being very attractive due to color transitions of flashing character like that of a rainbow are artistic glaze types.

In the study after carrying out a large number of experiments on glazes, reduction-firing was applied. Pure raw materials were preferred in forming glaze compositions.

After the experiments aimed at preparing proper compositions and obtaining different color transitions, besides those of positive ones negative results were evaluated and shown in tables.

With the experiments on two different compositions (fritted and raw) successful results were achieved.

## İÇİNDEKİLER

ÖZGEÇMİŞ .....	i
ÖZET .....	ii
SUMMARY .....	iii
İÇİNDEKİLER .....	iv
ÖNSÖZ .....	viii
<b>GİRİŞ</b> .....	1

### Birinci Bölüm

#### SERAMİKTE KULLANILAN ARTİSTİK SIRLARIN TANIMI VE ÇEŞİTLERİ

<b>A- Artistik Sırların Tanımı</b> .....	2
<b>B- Artistik Sırların Çeşitleri</b> .....	3
1- <u>Akıcı Sırlar</u> .....	3
2- <u>Aventürin Sırlar</u> .....	3
3- <u>Çin Kırmızısı Sırlar</u> .....	3
4- <u>Krakle Sırlar</u> .....	4
5- <u>Kristal Sırlar</u> .....	4
6- <u>Kül Sırları</u> .....	4
7- <u>Lüsterli Sırlar</u> .....	5
8- <u>Mat Sırlar</u> .....	5

9- <u>Raku Sırları</u> .....	5
10- <u>Seladon Sırları</u> .....	6
11- <u>Toplanmalı Sırlar</u> .....	6
12- <u>Tuz Sırları</u> .....	6

## İkinci Bölüm

### LÜSTERLİ SIRLAR

#### Birinci Kısım

### LÜSTERLİ SIRLARIN TANIMI VE TARİHSEL GELİŞİMİ

A- Lüsterli Sırların Tanımı .....	7
B- Lüsterli Sırların Tarihsel Gelişimi .....	8

#### İkinci Kısım

### LÜSTERLİ SIR BÜNYESİNDE KULLANILAN BİLEŞİK, OKSİT VE RENK VEREN OKSİTLERİN ÖZELLİKLERİ

A- Lüsterli Sır Bünyesinde Kullanılan Bileşik ve Oksitlerin Özellikleri .....	17
1- <u>Alümina (Al<sub>2</sub>O<sub>3</sub>)</u> .....	17
2- <u>Bizmut Nitrat (BiNO<sub>3</sub>)<sub>3</sub>.5H<sub>2</sub>O</u> .....	18
3- <u>Bor Oksit (B<sub>2</sub>O<sub>3</sub>)</u> .....	18
4- <u>Çinko Oksit (ZnO)</u> .....	18
5- <u>Kalsiyum Oksit (CaO)</u> .....	18
6- <u>Kurşun Oksit (PbO)</u> .....	18
7- <u>Lityum Oksit (Li<sub>2</sub>O)</u> .....	19
8- <u>Magnezyum Oksit (MgO)</u> .....	19
9- <u>Potasyum Oksit (K<sub>2</sub>O)</u> .....	19
10- <u>Silisyum Oksit (SiO<sub>2</sub>)</u> .....	19
11- <u>Sodyum Oksit (Na<sub>2</sub>O)</u> .....	19

**B- Lüsterli Sır Bünyesinde Renklendirici Olarak**

<b>Kullanılan Bileşik ve Renk Veren Oksitlerin Özellikleri.....</b>	<b>20</b>
1- <u>Bakır Karbonat (CuCO<sub>3</sub>, Cu(OH)<sub>2</sub>), Bakır Oksit (CuO)</u> .....	20
2- <u>Demir Oksit (Fe<sub>2</sub>O<sub>3</sub>), Demir Sülfat (FeSO<sub>4</sub>)</u> .....	20
3- <u>Gümüş Nitrat (AgNO<sub>3</sub>)</u> .....	21
4- <u>Kadmiyum Oksit (CdO)</u> .....	21
5- <u>Kalay Dioksit (SnO<sub>2</sub>)</u> .....	21
6- <u>Kobalt Oksit (CoO), Kobalt Sülfat (CoSO<sub>4</sub>, 7H<sub>2</sub>O)</u> .....	21
7- <u>Krom Klorür (CrCl<sub>3</sub>, 6H<sub>2</sub>O), Krom Oksit (Cr<sub>2</sub>O<sub>3</sub>)</u> .....	21
8- <u>Mangan Sülfat (MnSO<sub>4</sub>.H<sub>2</sub>O)</u> .....	22
9- <u>Molibden Oksit (MoO<sub>2</sub>)</u> .....	22
10- <u>Nikel Sülfat (NiSO<sub>4</sub>, 6H<sub>2</sub>O)</u> .....	22
11- <u>Selen Dioksit (SeO<sub>2</sub>)</u> .....	22
12- <u>Titan Dioksit (TiO<sub>2</sub>)</u> .....	22
13- <u>Vanadin Oksit (V<sub>2</sub>O<sub>5</sub>)</u> .....	23

**Üçüncü Kısım****FIRIN ATMOSFERİNE GÖRE PIŞİRME YÖNTEMLERİ VE BUNA BAĞLI OLARAK LÜSTERLERİN ELDE EDİLMESİ**

<b>A- Nötr ve Oksidasyonlu Pişirme</b> .....	<b>24</b>
<b>B- Redüksiyonlu Pişirme</b> .....	<b>25</b>

**Dördüncü Kısım****PIŞİRME YÖNTEMLERİNE GÖRE LÜSTERLERİN ELDE EDİLMESİ**

<b>A. Oksidasyonlu Pişirme ile Elde Edilen Lüsterler ve Dekor Olarak</b>	
<b>Uygulama Yöntemleri</b> .....	<b>26</b>
1- <u>Sırüstü Lüsterlerin Redüktif Malzemeler Kullanılarak</u>	
<u>Elde Edilmesi</u> .....	<b>26</b>

2- <u>Sırüstü Lüsterlerin Dekor Olarak Uygulanma Yöntemleri</u> .....	28
a- Ebru Yöntemi (Flatasyon Yöntemi) .....	28
b- Elek Baskı Yöntemi .....	29
c- Fırça ve Spray Yöntemi .....	29
d- Çatlak ve Mermer Görünümlü Lüsterlerin Uygulanma Yöntemi .....	29
<b>B- Özel Pişirim İle Elde Edilen Lüsterler</b> .....	30
1- <u>Buharlı Lüsterlerin Elde Edilmesi (Tütsüleme Yöntemi)</u> .....	30
<b>C- Redüksiyonlu Pişirme ile Elde Edilen Lüsterler</b> .....	31
1- <u>Arap Lüsterleri (Sırüstü Perdah Tekniği)</u> .....	31
2- <u>Asit Lüsterleri</u> .....	32
3- <u>Sırıçı Lüsterler (Lüsterli Sırlar)</u> .....	33

### Üçüncü Bölüm

#### LÜSTERLİ SIRLARIN HAZIRLANMASI VE PİŞİRİLMESİ

<b>A- Lüsterli Sırların Hazırlanması</b> .....	36
<b>B- Lüsterli Sırların Pişirilmesi</b> .....	37

### Dördüncü Bölüm

#### FRİTLİ VE HAM BÜNYELERLE YAPILAN LÜSTERLİ SIR ARAŞTIRMALARI

<b>A- Fritli Bünyelerle Yapılan Lüsterli Sır Araştırmaları</b> .....	39
<b>B- Ham Bünyelerle Yapılan Lüsterli Sır Araştırmaları</b> .....	61
<b>C- Lüsterli Sır Uygulamalarına Ait Örnekler</b> .....	107
<b>SONUÇ</b> .....	114
<b>KAYNAKÇA</b> .....	116

## ÖNSÖZ

Araştırmada 1000 °C’de gelişebilen lüsterli sır bünyeleri oluşturulmak istenmiş ve redüksiyon uygulanarak lüster etkisi elde edilmeye çalışılmıştır. Konuyla ilgili olarak yapılan çok sayıda sır denemesinin, ileride bu konuda çalışmak isteyen seramikçilere bir kaynak oluşturacağına inanmaktayım.

Yapılan literatür araştırmaları sonucunda sırustü lüsterler hakkında detaylı kaynaklara rastlanmakla birlikte, lüsterli sırlardan (sırıçi lüsterler) kısaca söz edilmiş, konunun detaylarına inilmemiştir.

Lüsterli sırlar ile ilgili araştırmalarımda, Güzel Sanatlar Fakültesi’nin olanaklarından yararlanılmasını sağlayan Dekan Prof.Dr. Engin ATAÇ ve Seramik Bölüm Başkanı Doç. Zehra ÇOBANLI’ya, değerli katkı ve eleştirilerinden dolayı danışmanım Yrd.Doç. Sadettin AYGÜN’e, hertürlü desteği gördüğüm eşim, annem ve babam’a teşekkürü bir borç bilirim.

## GİRİŞ

Geçmişten günümüze, metalik pırıltıları ve değişik etkileri ile ilgi çeken lüsterli sırlar, redüksiyonlu sır grubundandır.

Redüksiyon sonucunda seramik yüzey üzerinde oluşan metalik pırıltılar ve dalgalı renk geçişleri son derece çekici artistik görünümler verir. Bu etkiler pekçok yöntemle elde edilmek istenmiştir. Lüsterli sırların elde edilmesi diğer lüster yöntemlerinden oldukça farklıdır. Elde edilmesindeki güçlükler nedeniyle lüsterli sırlar pek araştırılmamıştır.

Yapılan araştırmada 1000 °C'de gelişebilen uygun sır bünyeleri oluşturulmak istenmiştir. Hazırlanan fritli ve ham bünyelere ilave edilen renk veren bileşik, oksit ve boyaların vermiş olduğu etkiler incelenmiştir. Bu incelemelere bağlı olarak bünyeyi oluşturan bileşik, oksit ve renklendiricilerin oranları tesbit edilmiştir.

## **Birinci Bölüm**

### **SERAMİKTE KULLANILAN ARTİSTİK SIRLARIN TANIMI VE ÇEŞİTLERİ**

#### **A- Artistik Sırların Tanımı**

Seramik yüzeylere renk, doku gibi etkiler sağlayan, endüstriyel üretim dışında kullanılan sırlara artistik sır adı verilir. Kullanıldıkları seramik formlara sanatsal değer kazandıran bu sırlar detaylı araştırmalar sonucu oluşturulurlar. Bazen rastlantı olarak ortaya çıkan sır hataları seramik yüzeye sanatsal etki verir. Bu etkiyi bir kez daha elde etmek mümkün olmaz. Bu yüzden seramikçi kullanacağı artistik sırı belirleyerek nasıl üreteceğini düşünür ve araştırır. Bu araştırmalar sonucunda çok çeşitli renk ve dokuda artistik sır oluşturmak mümkündür.

## B- Artistik Sırların Çeşitleri

### 1- Akıcı Sırlar

Akıcı sırlar, hazırlandıkları kompozisyonlara bağlı olarak düşük sıcaklıklarda erime özelliğine sahip olan sırlardır.

Bu sırlar renk veren oksitlerle renklendirilerek kullanılabilir. Sırlandıkları dik yüzeylerde pişirme esnasında eriyerek aşağı doğru akıcılık gösterirler. Akışkan sırların bu özelliği ile çok çeşitli renkte ve görüntüde seramikler elde etmek mümkündür.

Aşırı akışkan olduklarından kalın sırlama yada seramiğin bütün yüzeyinde kullanılması halinde pişirme sırasında eriyerek fırın plâkasına yapışma tehlikesi yaratır. Bu yüzden akıcı sır seramik parçanın üst kısmında kullanılmalıdır.

### 2- Aventürin Sırlar

Aventürin sırlar, yüksek oranda alkali ve bor içeren bünyelerin demir oksit, krom oksit, bakır oksit gibi renk veren metal oksitlerle doyurulması sonucu elde edilirler. Bu tip sırlar “adını aventurin mineralinden almıştır” (Arcasoy, 1988, s.235). Sır bünyesinde alümina az oranda olmalıdır. Pişirim sırasında sır içinde çözünen metal oksitler soğuma esnasında küçük küçük kristaller oluşturur. Bu kristaller yüzeyde değil sır içine gömülü pulcuklar halindedir. Kullanıldıkları yüzeylerde ilginç görüntüler meydana getirir.

### 3- Çin Kırmızısı Sırlar

Redüksiyon sırlarından olan çin kırmızısı sırların elde edilmesi oldukça zordur. Redüksiyonlu pişirim sonucunda ortaya çıkan kırmızı rengin esasını, “bakır oksidin ( $CuO$ ), bakır oksidül ( $Cu_2O$ ) şekline dönüşmesi ve bir kısım bakırın da koloidal şekilde dağılması oluşturur” (Arcasoy, 1988, s.237).

Çin kırmızısı sırlar odunlu veya muflu fırınlarda pişirilmelidir. Bunun nedeni, redüksiyon sırasında çıkan dumanların fırın tellerine verebileceği zararı ortadan kaldırmasıdır.

#### 4- Krakle Sırlar

Sırlandıkları parçanın yüzeyinde artistik amaçla çatlaklar meydana getiren sır çeşididir. “Krakle sır sözcüğü ile, yüzeyi belirgin bir çatlak ağı kaplı sırlar tanımlanır” (Arcasoy, 1988, s.230).

Bu tip sırların genleşme katsayıları yüksektir. Genleşme katsayısının yüksek olması sır ile çamur arasındaki ilişkinin zayıflamasına neden olur. Bunun sonucunda pişirilen seramik parçanın sırlı yüzeyinde çatlaklar oluşur. Çatlakları belirginleştirmek için mürekkep, malahit yeşili gibi renk verici maddeler sürülür, silinir. Bu renk verici maddeler çatlaklar arasına girer ve çatlakları görünür hale getirir. Krakle sırlar çatlakların görünümüne göre kılcal krakle ve deri kraklesi şeklinde isimlendirilebilir.

#### 5- Kristal Sırlar

Kristal sırlar, bünyelerinde aşırı çözünmüş maddenin soğuma sırasında kristallenerek ayrılması sonucunda oluşur. Kristaller sırlın yüzeyinde gelişir. Kristallerin oluşumunda birçok faktör rol oynar. Bunlar sırlın viskozitesinin düşük olması, pişirme sıcaklığı ve soğutma hızıdır.

#### 6- Kül Sırları

Kül sırlarının hazırlanmasında çeşitli bitki küllerinden yararlanılır. Kullanılan bitki çeşidine bağlı olarak elde edilen küller kurşun oksit, boraks gibi ergiticilerle birlikte sır bünyesini oluştururlar. Bu tip sırların “ilk olarak (i.ö. 1500), Shang devrinde görüldüğü bilinmektedir. İlk zamanlar bu sırlar, sıcak odun küllerinin fırındaki ateş hareketleri ile çömleklere dökülmesi sonucu kazara elde edilmişlerdir” (Mete, Andiç, 1994, s.493).

## 7. Lüsterli Sırlar

Redüksiyonlu sırlardan olan lüsterli sırların elde edilmesi son derece güçtür. Çağlar boyunca değişik yöntemlerle seramik yüzeylerde metalik dalgalı görünümler yakalanmak istenmiştir.

Bu yöntemlerden birini oluşturan lüsterli sırların elde edilmesinde birçok faktör rol oynar. Bunlar; viskozitesi düşük uygun bir sır bünyesinin oluşturulması, istenilen renk ve etkiye göre metalik tuzların seçimi, pişirme ve redüksiyon işleminin uygun sıcaklıklarda yapılmasıdır.

Bu tip sır bünyesine %1-5 oranlarında  $AgNO_3$  ve değişik renk veren metal tuzları ilave edilerek karıştırılır. Hazırlanan karışımla sırlanan parça pişirilir. Soğuma sırasında redüksiyon yapılır. Redüksiyon işlemi için duman çıkaran odun, katran, naftalin, şeker gibi maddelerden yararlanılır. Yoğun duman sır içindeki metal tuz formunu indirgeyerek sır yüzeyinde metalik tabakanın oluşmasını sağlar. Bu yöntemle oldukça ilginç metalik pırıltılı sırlar elde edilebilir.

## 8- Mat Sırlar

Seramik ürünün yüzeyini kaplayan örtücü özelliği ile ürüne estetik ve dayanıklılık sağlayan artistik sırlardandır. Mat sırlar, sır yüzeyinde gözle görülmeyecek küçüklükte birçok kristalin yanyana gelmesi ile oluşur. Küçük kristaller üzerlerine vuran ışığı dağıtacakları için mat görünürler. Bu özelliği ile mat sırlar şeffaf sırlardan ayrılır.

Çinko oksit, kalay oksit, kaolin, kuvars, titan oksit ve zirkon oksit gibi maddelerin yüksek oranda sırda kullanılması ile matlık elde edilebilir.

## 9- Raku Sırları

Raku, özel bir yapım tekniği gerektiren seramiklerden olup üzerine sır uygulanacak bünyenin aniden değişen ısı şoklarına dayanıklı olmasını gerektirir.

Bisküvi haldeki yüzeylere uygulanan raku sırları, hızlı şekilde pişirilir. Ergime noktasına kadar fırında bekletilir. Ergime noktasına gelen seramik, fırından alınarak soğumaya bırakılır. Pişirme yöntemine bağlı olarak kendine özgü renkleri ile ilginç görüntüler oluşturur.

#### 10- Seladon Sırları

Seladon sırları redüksiyonlu pişirim sonucunda elde edilen artistik sırlardandır. “10. ve 14. yüzyıllar arasında Uzakdoğu’da çok uygulanan bu sır adını, 18. yüzyılda Celadon adlı bir çobanın yeşil renkli giysilerinden almıştır” (Arcasoy, 1988, s.238). Renk skalası gri-yeşilden sarı-yeşile kadar değişir.

#### 11- Toplanmalı Sırlar

Yüzey gerilimi yüksek olan sırlar pişme sırasında uygulandıkları seramik yüzeylerde adacık oluşturacak şekilde toplanır. Bu özelliğinden dolayı bu tip sırlara toplanmalı sırlar denir. Sırın yüzey gerilimini artırmak için aliminyum, magnezyum, kalsiyum ve çinko oksit gibi yüksek gerilim özelliğine sahip oksitler kullanılabilir.

#### 12- Tuz Sırları

Tuz sırları, yüksek sıcaklıklarda seramik yüzey üzerine gelen tuzun buharlaşarak çamur bünyesindeki silika ile birleşmesi sonucu oluşur. Tuz sırnı elde ederken ergime sıcaklığını düşürmek için yapılan boraks ilavesi olumlu sonuç verir. Tuz sırlarının pişirilmesinde açık alevli fırınlar tercih edilir.

## **İkinci Bölüm**

### **LÜSTERLİ SIRLAR**

#### **Birinci Kısım**

#### **LÜSTERLİ SIRLARIN TANIMI VE TARİHSEL GELİŞİMİ**

##### **A- Lüsterli Sırların Tanımı**

Lüsterli sırlar redüksiyonlu sır grubunda yer almaktadır. Uygulandıkları seramik yüzeyde kısmen yada tamamen sedefli, metal pırıltıları gibi etkiler oluşturan sırlardır.

Kullanılan bünye ile renk veren metal tuz ve bileşiklerine bağlı olarak altın, bakır, gökkuşağı gibi çok değişik görünümler vermektedir. Yapılış yöntemlerine göre Arap lüsterleri ( perdah tekniği), asit lüsterleri, buharlı lüsterler, sır üstü lüsterler, sır içi lüsterler (lüsterli sırlar) şeklinde isimlendirilirler.

Lüsterli sırlar suda çözünen metal tuzlarının doğrudan sır bünyesine ilavesi ve redüksiyonlu pişirim sonucunda elde edilebilirler.

## B- Lüsterli Sırların Tarihsel Gelişimi

Lüsterli, metalik pırıltılı çömlekler muhtemelen islam öncesinde Mısır'da uygulandı. İslam dünyası yolu ile İspanya'ya oradan da Avrupa'ya yayıldı. Tipik islam buluşu olarak sözedilen lüster tekniği yapıldığı bölgelere göre dekor ve renk zenginliği ile dikkat çekmektedir.

Lüster tekniği, "İran körfezindeki Basra'lı camcılar tarafından ilk kez cam üzerine 8. yy'da uygulanmıştır (Neu Keramik, 1992, s.370). En eski lüsterli cama "Kahire'deki ms.773 yılına ait bir kadeh örnek olarak gösterilir" (Clinton, 1991, s.9).

Redüksiyonlu "lüster seramiği ilk defa 9. yy.'da görülmüştür. 862/63 yıllarında Bağdat'ta yaşayan bir çömlekçinin Cezayir'de Biskra'nın güney doğusunda bulunan Sidiogba Camii'nin mihrabını lüster çiniler ile süslediği bildirilir. Basra'da 869/71 yıllarında köle ayaklanmaları sırasında camcı ve çömlekçi ustaları Mısır'da bulunan Fustat'a kaçarlar.

Fatimiler dönemine rastlayan 969-1171 yıllarında lüster sanatı parlak dönemini yaşar. Mısır, lüster tekniği alanında, Irak'ı kendine örnek almıştır" (Neu Keramik, 1992, s.370). "İran ve Mezopotamya'ya ait ilk lüsterli seramik örnekler 9. yüzyıla tarihlenmektedir" (Islamische Keramik, 1973, s.333).

İlk lüsterli seramikler hakkında "Emanuel Cooper, 'Dünya Çömlekçiliği Tarihçesi' (Batsford, 1988) kitabında, gezgin Nasir-Khuan'ın Mısır'ı 1046 ve 1050 yılları arasındaki ziyaretinde çömlek üzerinde parlayan ipek gibi lüster gördüğünden söz eder" (Clinton, 1991, s.9).



Resim: 1 9-10. yy. (Mısır - Fustat) Lüster Çanak Çap:28,5 cm.



Resim: 2 10.yy. (İran) Altın Renkli Lüster Çanak Çap: 10,7 cm.

Bu lüster seramiklerin “az bir bölümü yüzeysel lüster kaplamaya sahiptir. Bu kaplama modern sırlamalarda olduğu gibi metaloksitlerin sırlama balçığına karıştırılmasıyla oluşur. Metal oksitlerin yüzeye yakın kısımları pişirim esnasında incecik, parlak metallere dönüşmekte, parlatma sırasında sırlamalar homojen renk göstermektedir. Bu şekilde yapılan lüsterleme işlemi 9. yy.’dan sonra pek uygulanmamıştır (İslamische Keramik, 1973, s.333).

“Desenler Uzakdoğu karakterinde ve doğal sitilde işlenmiş olup erken islam çömlüklerinin belirgin örneklerindedir” (Rice, 1984, s.38).

Bu seramiklerin yapımı “Mısır’da 1171 yılında sona ererek 12. yy. sonundan 14. yy. sonuna kadar Suriye ve İran’da devam etmiştir” (Neu Keramik, 1992, s.370).

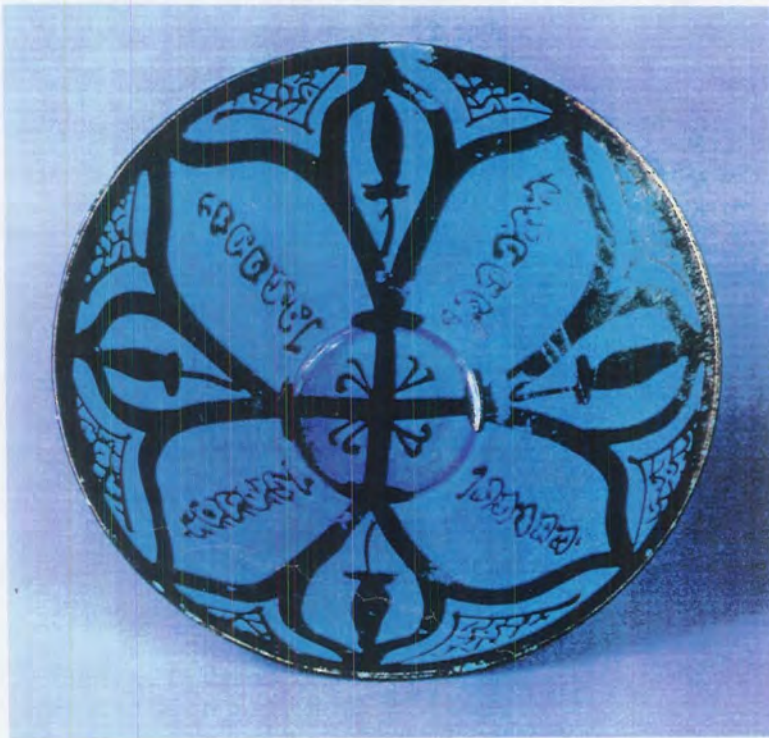

Resim: 3 12.yy. (Suriye-Damas) Lüster Çanak Çap: 19 cm.

Lüster tekniği “en muhteşem örneklerini 12-13. yy’da İran’da (Büyük Selçuklu Dönemi) verdi. Dekorlar, figürlü (hayvan, kuş vb.) ve yazı ile çevrilidir” (Rice, 1984, s.177).

“Kubadabad ve Kalehisar kazılarında bulunan birer fragman (parça) ve Adıyaman Samosata’da ele geçen parçalar beyaz, krem sert hamurları ile 13. yy. İran Selçuk kaynaklıdır” (Öney, 1976, s.109). “Kubadabad saray kalıntılarında bulunan mavi zemin üzerine kırmızı altın sarısı siyah ve beyaz figürlü sekizgen formlu lüster karolar muhtemelen İran’dan getirilmiştir” (Rice, 1984, s.177).



**Resim: 4 Kubadabad Saray Kalıntılarında Bulunan 13. yy. Lüsterli Fayanslar**

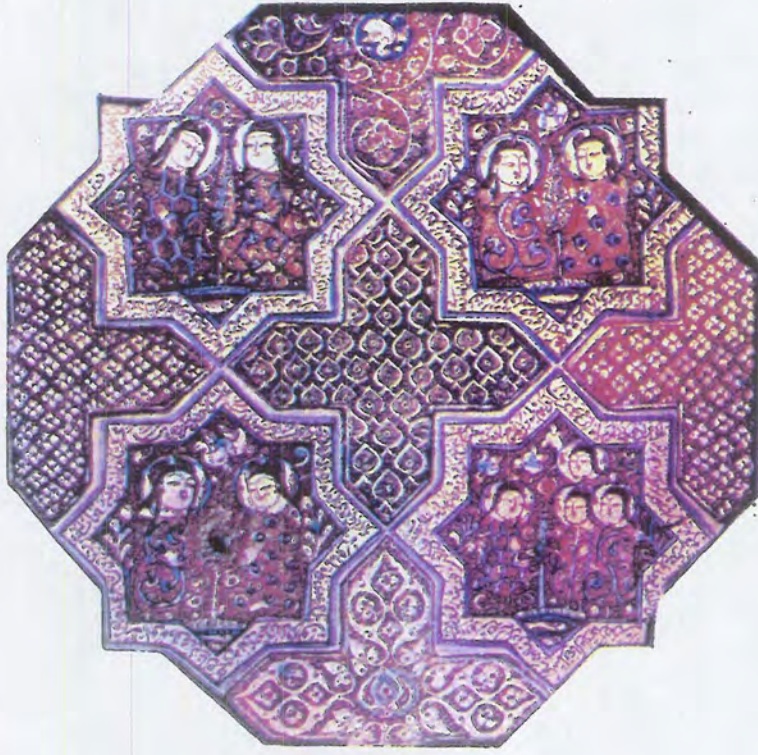

**Resim: 5 13. yy. Damgan'da Yapılan Yıldız+Haç Biçimli Lüsterli Duvar Çinisi**

“13. ve 14. yy'a ait (Pers-Moğol Dönemi) çömler Şam ile bağlantılı olup kaba görünüşlüdür. Kaselere ek olarak, Alberellolar çok popülerdir. Sert metalik tarzda çizilen arabesk veya kuş figürlü lüsterli kaplar yapılmıştır” (Rice, 1984, s.132).

Endülüs Emevi devletinin İspanya'da kurulması sonucu lüster tekniği “13. yy'dan 17. yy sonuna kadar birçok şehirde ortaya çıkmıştır. Bu şehirler, Malaga, Burgos, Manises, Paterna'dır” (Neu Keramik, 1992, s.370).

“İspanya'da Kurtuba civarında bulunan Medina-Az-Zahra yada El-vira'daki seramik buluntulardan bir bölümü İspanya'da yapılmıştır. 12. yy.'da El-İdrisi isimindeki şahıs, İspanya'nın ürettiği lüsterli fayanslardan sözeder ve üretim yeri olarak Arogon'da bulunan Toledo yada Calatuyud'u gösterir.

Gezi yazıları ve tarihçiler 13. yy'da Malaga'nın yanısıra birçok bölgeyi ve en önemlilerinden Almeria ve Murcia'dan övünçle bahsederler" (İslamische Keramik, 1973, s.304).

En iyi eserler "14. 15. yy'a ait Hispano Moeresque lüster seramiğidir. Bu teknik önce 13. yy'da Murcia ve Almeria'da geliştirildi ve tek renk uygulandı" (Rice, 1984, s.153). "14. ve 16. yy İspanya Malaga, Valencia ve Aragon'da yapılan lüster tekniği çok renklidir. Altın, yeşil ve kırmızı renkte lüsterli çömlekler yapılmıştır" (Bowyer, 1973, s.383).

Üretilen seramiklerde "İslam süsleme sanatına bağlı kalınarak Kufi, Nashi, Arabesk ile dekorlama yapılmıştır. Bu seramik formlar, tabak, çanak, ecza kaplarıdır.



Resim: 6 Alberello, İspanya (Malaga) 14. yy. h: 27 cm.



**Resim: 7** Tabak İspanya (Manises) 15. yy.Çap: 46.5 cm.

Bu çömleklerde, Gotik süslemelerden ‘sarmaşık’ deseni ortaya çıkmıştır. Önceleri kapların ortasında hayvan figürleri bulunurken, sonraları bu figürler yerlerini sipariş veren kişinin armasına (amblemine) bırakır. Hıristiyan monogramının yanısıra Arapça hayır duaları değil de hıristiyan sözler yer alır. Bunlar mudejar stilinde (mudejar stili: Arap-Moreks sanatının sipariş veren hıristiyanların benimsediği yapılara girmesi) yapılmış seramiklerdir.

Üretilen lüsterli seramikler Valencia’dan İskenderiye’ye , Kahire ve Milet’e deniz yolu ile gönderilip, buradan da İran’a pazarlanıyordu. Bunun dışında da ithalat İtalya’ya ve Hollanda’ya uzanıyordu” (İslamische Keramik, 1973, s.305).

Lüsterlerin İslam dünyasındaki kullanımı, “Tanrının nurunu yansıtan ve yapılan süslemenin yüzeyinde ifadesini bulan genel islam sevgisi ile açıklanmaktadır. Ancak, Avrupa’da lüster ilgisi kıymetli metaller, Aristokrasi ve zenginler arasındaki sembolik birliğe bağlıdır” (Rawson, 1971, s.150).

Lüster tekniđi “16. yy. bařından sonuna kadar, İtalya’da özellikle Deruta ve Gubbio’nun imalathanelerinde uygulanır (Neu Keramik, 1992, s.370).

Redüksiyonlu lüsterlerin güç bir teknik olduđunu söyleyen “Piccolpasso (1556-1559) 100 parçadan altı tanesinde olumlu sonuç alındıđını diđer parçaların “lüstersiz Gubbio” seramikleri olarak isimlendirildiđini belirtir... Deruta ve Gubbio çömlekleri yakut-kırmızı renk kadar altın sarısı, mavimsi güzellikleri yansıtmaktadır. Caffaggiolo ve Tuscany şehirlerinde de lüster tekniđi çömleklerde kullanıldı” (Bowyer, 1973, s.383).

Eski lüster tekniđini “17. yy’da İnan’da tekrar canlandırma çabaları görülür ve kırmızı, yeřil parlayan “Şeyh-Abbas-Lüsteri”meydana getirilir” (Neu Keramik, 1992, s.370). Bu çalıřmalar “17. yy’dan sonra Ortadođu’da tamamen kaybolmuř, 19. yy’da Batıda geliřmiřtir. William de Morgan (1873) Chelsea Prosesini arařtırarak Gubbio çömleklerinde kullanılan bakırlı lüsteri geliřtirme řöhretine eriřti” (Clinton, 1991, s.10).

Redüksiyonlu lüsterlerin elde edilmesine hala devam edilmektedir. “1960 yılında, Alan Caiger-Smith Aldermaston atölyesinde odun fırınında İřpanyol-Arap tekniđini kullanarak lüster yapmaya bařladı. Sutton Taylor, Odunlu fırınlarda yetmiřli yıllarda redüksiyonlu lüsterlere bařladı ve lüsterli seramik’te yenilikler yarattı” (Clinton, 1991, s.13).

Oksitleyici atmosferde elde edilen lüsterli (yaldızlı) seramik çok eski tarihlere uzanmaktadır. “İnan’da redüksiyonlu lüster seramiđi ile aynı zamanda bařlar. Bunu, Tebriz’li tarihçi Ebu Kasım tarafından yazılan “seramikler üzerine incelemeler” isimli yazısından (1301) öđreniyoruz. Ancak altın yapraklı uygulama pek uzun ömürlü olmamıřtır. 18. yy’da daha kalıcı olan yaldızlama tekniđi geliřtirildi” (Clinton, 1991, s.13).

“18. yy. başında JF. Botger çin sıraltı kırmızısını araştırırken, altın renginde meissen porseleni üzerinde kullanılan lüsterleri geliştirdi. 18. yy. sonlarına doğru İngiliz endüstriyel seramikleri üzerinde gümüş görünümlü lüsterler yapıldı. Bu tip seramiklerde lüster, çıkartmalar ile birlikte kullanıldı. 19. yy. ortalarında Worcester, Bellek ve diğer bölgelerde lüstere bizmut nitrat ilavesi yapılmıştır” (Bowyer, 1973, s.383).



**Resim: 8 Worcester Porselen Tabak (1803) Çap: 22 cm.**

Çoğunlukla renkli metalik lüsterler ile redüksiyon lüsterleri karıştırılabilir. “Renkli metalik lüsterler 19. yy’ın bir gelişmesi olup, lüster’i daha kolay teknik yoldan yapmak için uğraşan bir sanayinin bulgularıdır. 1856 yılında bulunan Brianhone lüsteri inci lüsteri olarak bilinmekte ve redüksiyon grubunda bulunmamaktadır. Emanuel Cooper ve Derek Royle “Sanat Seramiği İçin Sırlar” isimli kitabında inci lüsteri ile ilgili reçeteler vermektedir. Ancak çömlekçilerin çoğu hazırlanması güç olan ve kimya bilgisi gerektiren bu lüsterleri hazır olarak satın almaktadır. Hazır olarak yapılan lüsterler küçük şişeler içinde “sarı lüster”, “inci lüster”, “altın lüster” ve “platin lüster” isimleri ile satılmaktadır” (Clinton, 1991, s.16).

## İkinci Kısım

### LÜSTERLİ SIR BÜNYESİNDE KULLANILAN BİLEŞİK, OKSİT VE RENK VEREN OKSİTLERİN ÖZELLİKLERİ

#### A- Lüsterli Sır Bünyesinde Kullanılan Bileşik ve Oksitlerin Özellikleri

Kullanılan bileşik ve oksitler lüsterli sırlara yaptıkları etkiler yönünden incelenmiştir.

##### 1- Alümina ( $Al_2O_3$ )

Alümina doğada bulunan kil, kaolen, feldspat gibi minerallerden alınır. Sırda viskoziteyi arttırarak sırnın ergime sıcaklığını yükseltir. Lüsterli sırlarda alümina oranının artması matlaşmaya neden olur. Bu yüzden alümina oranı 0,15 mol'ü geçmemelidir.

## 2- Bizmut Nitrat ( $\text{BiNO}_3$ )<sub>3</sub>.5H<sub>2</sub>O

Bizmut bileşiklerinden olan bizmut nitratın ergitici özelliği vardır. Lüsterli sırlarda bu özelliğinden yararlanılarak sıkça kullanılır. Renk veren oksitlere etki ederek renk değişikliklerine neden olmaz.

## 3- Bor Oksit ( $\text{B}_2\text{O}_3$ )

Bor oksit, sırlarda ergime sıcaklığını düşüren güçlü bir eritkendir. Sır bünyesine kalsiyum borat, çinko borat, asit borik, üleksit, kolemanit gibi maddelerden alınır. Lüsterli sırlarda sıkça kullanılır.

## 4- Çinko Oksit ( $\text{ZnO}$ )

Çinko oksit düşük genleşme katsayısına sahip bir oksit olduğundan, sırlarda çatlaklığı önler. Lüsterli sırlarda az oranda kullanılan çinko oksit olumlu sonuç verirken fazla oranda kullanılması matlaşmaya neden olur.

## 5- Kalsiyum Oksit ( $\text{CaO}$ )

Kalsiyum oksit genellikle mermer, tebeşir, üleksit maddelerinden alınır. Sırlarda fazla oranda kullanılan kalsiyum oksit matlaşmaya neden olur. Bu yüzden lüsterli sırlarda az oranda kullanılır.

## 6- Kurşun Oksit ( $\text{PbO}$ )

Kurşun oksitin ergime sıcaklığı düşüktür. Bu yüzden sır bünyelerinde ergitici olarak görev yapar. Ergiticilik ve üstün nitelikte parlaklık sağladığından lüsterli sırlarda sıkça kullanılır. Kurşun oksit zehirli bir oksittir. Bu yüzden yiyecek ile temas eden seramik kaplarda kullanılmamalıdır. Sülyen ( $\text{Pb}_3\text{O}_4$ ), Kurşun karbonattan ( $\text{PbCO}_3$ ) temin edilebilir.

### 7- Lityum Oksit (Li<sub>2</sub>O)

Lityum oksit sırlarda ergimeyi kolaylaştırarak viskoziteyi düşürür. Lepidolit, petalit, spodumen, lityum alüminat, lityum karbonattan alınır. Lityum oksit lüsterli sır bünyelerinde olumlu etkiler yapar.

### 8- Magnezyum Oksit (MgO)

Magnezyum oksit düşük genleşme katsayısı nedeni ile sır çatlaklığını önler. Fazla oranda kullanılırsa sırda matlaşma ve toplanmalar olur. Bu yüzden lüsterli sırlarda az oranda kullanılır. Magnezyum oksit magnezitten ve dolomitten temin edilebilir.

### 9- Potasyum Oksit (K<sub>2</sub>O)

Potasyum oksit sırlarda ergitici olarak görev yapar. Feldspat mineralinden, potasyum karbonat veya potasyum nitrattan alınabilir. Kolay temin edilebilen bir oksit olması nedeni ile ve ergitici olarak lüsterli sırlarda sıkça kullanılır.

### 10- Silisyum Oksit (SiO<sub>2</sub>)

Silisyum oksit kuvars'tan temin edilebilir. Kuvars "silika kayacının diğer bir formu olup %100 saftır" (Thomas, 1976, s.90). Kuvars'ın yanı sıra birçok mineral tipi ile sır bünyesine katılan silisyum oksit az oranda kullanılırsa sır çatlaklığını azaltır. Silisyum oksit oranının artması sırnın ergime sıcaklığını yükseltir. Bu yüzden lüsterli sırlarda az oranda kullanılır.

### 11- Sodyum Oksit (Na<sub>2</sub>O)

Sodyum oksitte potasyum oksit gibi ergitici görevi yapar. Lüsterli sırlarda sıkça kullanılır. Sodyum feldspat, sodyum karbonat, sodyum klorür, sodyum nitrattan alınabilir.

## B- Lüsterli Sır Bünyesinde Renklendirici Olarak Kullanılan Bileşik ve Renk Veren Oksitlerin Özellikleri

Seramikler için renkli sırların üretilmesi asırlardır ilgi kaynağı olmuştur. “Renk, sırda çözünen elementlerin karakteristik dalga boyu absorpsiyonu veya sırdaki askıda kalan pigmentlerin absorpsiyonu ile elde edilir” (Taylor, Bull, 1986, s.39).

Renk veren oksitlerin kullandıkları bünyelerin kompozisyonuna bağlı olarak verdikleri renklerde değişmektedir. Lüsterli sır araştırmalarında renklendirici olarak metal tuz ve metal oksitlerden faydalanılmıştır.

### 1- Bakır Karbonat ( $\text{CuCO}_3$ , $\text{Cu(OH)}_2$ ), Bakır Oksit ( $\text{CuO}$ )

Güçlü renklendiricilerden olan bakır bileşikleri en eski renk vericilerdendir. Eski mısır çamurlarında yüksek oranda kullanılmıştır. Kullandıkları sır kompozisyonuna bağlı olarak yeşil, mavi ve kırmızı renk tonları elde edilir. Lüsterli sır araştırmalarında bakır karbonat bileşiği ve bakır oksit sıkça kullanılır.

### 2- Demir Oksit ( $\text{Fe}_2\text{O}_3$ ), Demir Sülfat ( $\text{FeSO}_4$ )

Demir iyonu içeren bileşiklerin renkleri kullandıkları sır bünyesine ve pişirim atmosferine bağlı olarak değişir. “Kurşunlu sırlarda oksitleyici atmosferde kırmızı-kahve renk veren demir bileşikleri redüktif atmosferde sarı, yeşil, mavi renk tonları vermektedir” (Taylor, Bull, 1986, s.44).

Demir oksit ( $\text{Fe}_2\text{O}_3$ ) ile açık kahverengiden koyu kahverengiye, demir sülfat ile açık sarıdan-kahverengiye değişen tonlarda renkler elde edilir. Demirin tuz ve oksit formu lüsterli sırlarda oldukça sık kullanılır.

### 3- Gümüş Nitrat ( $\text{AgNO}_3$ )

Gümüş nitrat suda kolay çözünen bir gümüş bileşimidir. Lüsterli sır bünyelerinde verdiği etkiler yönünden sıkça kullanılır.

### 4- Kadmiyum Oksit ( $\text{CdO}$ )

Kadmiyumlu bileşikler uygun sır kompozisyonunda kullanıldığında parlak opak sarı renk verirken selenli bileşiklerin katkısı ile renk portakal sarıdan kırmızıya kadar değişir. Lüsterli sırlarda az oranda kullanılan kadmiyum oksit ile güzel etkiler ve renk tonları elde edilebilir.

### 5- Kalay Dioksit ( $\text{SnO}_2$ )

Saydam sırların örtücü hale getirilmesi, sırda beyazlık ve parlaklık sağlanması için kullanılır. Lüsterli sır bünyelerinde az oranda kullanılan kalay dioksit olumlu etkiler verir.

### 6- Kobalt Oksit ( $\text{CoO}$ ), Kobalt Sülfat ( $\text{CoSO}_4, 7\text{H}_2\text{O}$ )

Lüsterli sır bünyeleri yüksek oranda alkali ve kurşun oksit içerirler. Güçlü bir renklendirici olan kobalt oksitin % 0.02 - % 1 oranları arasında kullanılması açık maviden-laciverte kadar değişik renk skalası oluşturur. Kobalt sülfat bu tip bünyelerde kobalt oksite oranla daha soluk mavi tonları sağlar.

### 7- Krom Klorür ( $\text{CrCl}_3, 6\text{H}_2\text{O}$ ), Krom Oksit ( $\text{Cr}_2\text{O}_3$ )

Krom iyonları birçok bileşiklerden elde edilmekte olup bazıları;  $\text{Cr}_2\text{O}_3$ ,  $\text{CrCl}_3$ ,  $\text{PbCrO}_4$  dır. Lüsterli sırlarda az oranda kullanılan krom klorür ve krom oksit ile değişik tonlarda yeşil renk elde edilir.

### 8- Mangan Sülfat (MnSO<sub>4</sub>.H<sub>2</sub>O)

Lüsterli sırlarda deęişen oranlarda mangan sülfat kullanılır. Manganlı bileşikler ilave edildikleri sır kompozisyonuna ve pişirme atmosferine baęlı olarak deęişik renk tonları verir. “Oksitif atmosferde pişirilen sırlarda pembe tonları, redüktif atmosferde ise yeşilimsi, kahverengi tonları oluşur” (Taylor, Bull, 1986, s.44).

### 9- Molibden Oksit (MoO<sub>2</sub>)

Az oranda kullanılan molibden bileşikleri, sırnın ergime noktasını düşürür. Kurşun ve bor içeren bünyelere sahip lüsterli sırlarda dięer renk veren oksitlerle ilginç sonuçlar verir.

### 10- Nikel Sülfat (NiSO<sub>4</sub>.6H<sub>2</sub>O)

Nikel sülfat suda çözünebilen bir nikel bileşimidir. Lüsterli sırlarda gri-yeşilden, gri-maviye kadar deęişik renk skalası oluşturur.

### 11- Selen Dioksit (SeO<sub>2</sub>)

Selen dioksit dięer renklendiricilerle renklendirilmiş sırlarda renk deęişikliğine neden olur. Lüsterli sırlarda az oranda, kadmiyum oksit ile birlikte kullanıldığında sarılı, yeşilli, leylak tonları içeren renk geçişleri elde edilebilir.

### 12- Titan Dioksit (TiO<sub>2</sub>)

Titan dioksitin matlaştırıcı ve kristal oluşturucu özelliklerinden yararlanır. “Titan matı sırlar, redüksiyonlu pişirimlerde homojen dağılmayan koyu mavi renkler oluşturur” (Arcasoy, 1988, s.198). Lüsterli sırlarda fazla kullanılmaz.

### 13- Vanadin Oksit (V<sub>2</sub>O<sub>5</sub>)

Sırlarda renklendirici olarak kullanılan vanadin oksit diğerk renklendirici oksitlerle deęişik renk tonları verir. Lüsterli sır bünyelerinde az oranda kullanıldığında yeşil renk tonları elde edilebilir.

### Üçüncü Kısım

## FIRIN ATMOSFERİNE GÖRE PİŞİRME YÖNTEMLERİ VE BUNA BAĞLI OLARAK LÜSTERLERİN ELDE EDİLMESİ

### A- Nötr ve Oksidasyonlu Pişirme

Nötr pişirmede yakıtın yanması için ortamın dışındaki havaya gereksinim olmaz. Bu tip pişirme genellikle elektrik enerjisi ile çalışan fırınlarda dışarıdan bir etki olmaksızın gerçekleşmektedir.

Oksidasyonlu pişirme, pişirimin oksitleyici atmosferde gerçekleşip yakıtın bol oksijen ile yanmasıdır. “Pişirme sonrası fırında yanabilir yakıt artığı gazların bulunmadığı pişirimler oksitleyici pişirim adını alırlar” (Arcasoy, 1988, s.102).

Seramik bünye ve sırn içindeki çeşitli renk veren oksitler oksitlenerek çeşitli renk değişikliklerine uğrarlar. Bu özellikler artistik sırlarda değişik etkiler verir.

## B- Redüksiyonlu Pişirme

Fırın içinde doğrudan yanmanın olmadığı elektrikli ve mufl tipi fırınlarda, oksijen, fırın içinde diğer maddeler ile birleşmeye hazır olarak serbest halde bulunur. Bu fırınlarda redüksiyon oluşturmak için fırındaki serbest oksijenin tamamının yanmış olması gerekir. Ortamdaki oksijenin azalmasını sağlayan duman çıkararak yanabilen maddeler fırına konulmalıdır. Bu maddeler (naftalin, odun, katran vb.) fırın içindeki oksijenin azalmasına neden olacaktır. Bu arada “fırın atmosferinde bulunan serbest karbon bünyede ve sırda metalik oksitlerle birleşerek redüksiyon (indirgeme) oluşturur” (Nelson, 1984, s.275).

“Seramikte redüksiyon, yanma havasının az olduğu ortamda pişirmenin yapılması ve yüksek değerli oksitlerin düşük değere indirgemesidir” (Arcasoy, 1988, s.101).

Bu oksitlerden “Demir; ferrik oksitten ( $Fe_2O_3$ ), ferro okside (FeO), bakır; kuprik oksitten (CuO), kupro okside ( $Cu_2O$ ) indirgenir” (Bilington, 1974, s.142). Bu indirgeme ile değişik renkler elde edilir. Redüksiyon çok kontrollü sonuçlar veren bir uygulama değildir. Pişirimi kontrol eden eleman ve redüksiyon koşullarına göre değişebilen bir uygulamadır. Pişirim odunlu fırında yapılıyorsa pişirimin ilk aşamasında fırın atmosferi oksitleyici olmalıdır. Oksitleyici atmosfer fırın sıcaklığının yükselmesine yardımcı olacaktır.

Lüsterli sırn elde edilmesinde uygulanan redüksiyon; pişirimin tamamlanıp soğuma esnasında en uygun sıcaklık tespit edilerek yapılmalıdır. Soğutma işlemi oksitleyici atmosferde yapılabilir.

## Dördüncü Kısım

### PIŞİRME YÖNTEMLERİNE GÖRE LÜSTERLERİN ELDE EDİLMESİ

#### A. Oksidasyonlu Pişirme ile Elde Edilen Lüsterler ve Dekor Olarak Uygulama Yöntemleri

##### 1- Sırüstü Lüsterlerin Redüktif Malzemeler Kullanılarak Elde Edilmesi

Bu lüsterler oksitleyici (yükseltgen) atmosferde fırınlanabilmelerini sağlayan indirgeyici materyaller içerirler. Pişirimi yapılmış sırlı yüzey üzerine uygulanırlar. Pişirme sıcaklıkları genelde düşüktür (650-800 °C).

Sırüstü lüster; “Bir metal tuzunun nitrat, klorür veya sülfat gibi bir bileşiği alınarak, reçine ile birlikte lavanta yağında ısı ile çözerek hazırlanır” (Singer, 1948, s.44).

Sırüstü lüsterlerin hazırlanması için yaş ve kuru yöntem olmak üzere iki yol izlenir. Yaş yöntem; “Toz haldeki çamsakızı reçinesinin derişik soda suyuna katılması ile hazırlanır. Karışım, reaksiyonun bittiğini gösteren, köpürme duruncaya ve çamsakızı reçinesinin tamamı çözününceye kadar kaynatılır, soğutulur, sıvı tortusundan ayrılır. Metalik tuz solüsyonu (klorür veya nitrat) reçine köpüğü solüsyonuna eklenir. Tortusu ayrılır, yıkanır ve kurutulur.

Kuru yöntem; çamsakızı reçinesinin orta sıcaklıkta eritilmesi ve yavaş yavaş metal tuzuna karıştırılmasından ibarettir. Reçine koyu kıvama gelince çok miktarda lavanta yağı karıştırılarak inceltilir. Bizmut lüsteri reçine olarak hazırlanır. Örneğin; 10 kısım Bizmut nitrat, 75 kısım lavanta yağı, 30 kısım reçine. Reçine eridiğinde, sıcaklık yükseltilir. Hızlı bir şekilde karıştırılarak Bizmut nitrat yavaş yavaş ilave edilir. Karışım kahverengiye döndüğünde, lavanta yağı yavaşça ilave edilir. Tortudan ayrılması için sıvı süzülür.

Çinko lüsteri; 1 kısım Çinko asetat'ın 25 kısım reçine içinde erimesi ve lavanta yağı içinde çözündürülmesi ile elde edilir.

Kurşun lüsteri, 1 kısım Kurşun asetat'ın 3 kısım reçine ile eritilmesi ve lavanta yağı içinde çözündürülmesi ile elde edilir" (Winter, 1973, s.199).

Renkli lüsterler için kullanılacak metal reçineleri "500 gr. metal tuzunun 21 kg. sıcak suda çözülmesi ve 1 kg. soda reçinesi solüsyonuna katılması ile hazırlanır. Tuzlar; Demir klorür, Bakır sülfat, Uranyum nitrat, Mangan sülfat ve Kurşun asetatdır.

### **Renkli lüster reçetelerinden bazıları;**

Bronz lüster; 1 kısım krom reçinesi, 3 kısım kurşun reçinesi lavanta yağında çözülür.

Kahverengi lüster; 1 kısım Mangan reçinesi, 1 kısım Bizmut reçinesi lavanta yağı içinde çözülür.

Kırmızı lüster; 3 kısım Demir reçinesi, 1 kısım Bizmut reçinesi lavanta yağı içinde çözülür.

Limon sarısı lüster; 1 kısım krom reçinesi ve 2-3 kısım Bizmut reçinesi lavanta yağında çözülür (Parmelee, 1951, s.293).

"Renkli ve renksiz metalik sırüstü lüsterler genel olarak fazla değişik değildirler. Renksiz lüsterler gökkuşağımsı şeffaf lüsterlerdir. Alümina, kurşun, çinko ve bizmut kullanılarak hazırlanır" (Winter, 1973, s.199).

Lüsterli pişirimler; düzenli gaz çıkışı sağlanmış, bol oksijenli ortamda yapılır. Pişirim süresinde ısı yavaş yavaş yükseltilir. Hazırlanan lüsterler pişirim sırasında “lavanta yağı içindeki karbon, metal tuzlarını metal formuna indirger ve lüster etkisini gösteren ince metal parçacıkları oluşturur” (Nelson, 1984, s.275).

Sırüstü metalik lüsterler kullanılırken şu noktalara dikkat edilmelidir; lüster baskı, sırlı pişirimi olmuş, kuru ve temiz yüzeylere yapılmalıdır. Lüsterler uzun süre beklediği zaman katılaşabilir. Kullanmadan önce özel inceltici ile (terebentin, medyum) inceltilmelidir. Kalın olarak uygulanırsa kabuk şeklinde soyulmalara neden olur. Pişirim yapılırken fırın atmosferindeki hava çok iyi sirküle edilmelidir. Metalik lüster eriyikleri sırüstü dekor olarak oldukça değişik şekillerde uygulanmaktadır.

## 2- Sırüstü Lüsterlerin Dekor Olarak Uygulanma Yöntemleri

### a- Ebru Yöntemi (Flatasyon Yöntemi)

Ebru yöntemi uygulama ve görünüm olarak geleneksel Türk süslemelerinde kullanılan ebruya benzer. Seramikte kullanılan yeni dekor yöntemlerinden biridir. “Yeterli büyüklükte bir kap su ile doldurulur. Çeşitli renklerde lüster damlacıkları suya damlatılır. Su içinde girdap (dönme) hareketini oluşturmak için cam bir çubuk kullanılır. Yüzen lüster damlacıkların toplandığı su içine daldırılır. Çok sayıda lüster suya yeniden damlatılır. Uygun renkler elde edilinceye kadar parça tekrar suya daldırılır” (Chorniewy, 1986, s.1363).

Bu işlem, sırlı pişmiş yüzey üzerine yapılır. Sudan çıkarılan parçalar tozsuz ortamda kurutulur. Kurutulan parçalar dekor ısısında (650-800 °C) pişirilir. Her bir parça orijinal görünümündedir.

### b- Elek Baskı Yöntemi

Sırüstü metalik lüsterler, karo gibi düz yüzeylerde istenilen dekora göre hazırlanan eleklerden basılarak kullanılır. “Lüsterlerin yoğunluğunu azaltmak için, elek baskıda istenilen yoğunluğa ulaşmasını sağlayan nötr lüsterler mevcuttur. Özellikle karo dekoru için bahama beji, şampanya gibi geleneksel renk tonlarında lüsterler vardır” (Grilier, 1987, s.1184).

### c- Fırça ve Spray Yöntemi

Sırüstü metalik lüster eriyikleri pişmiş sırlı yüzey üzerine medyum ile incelti olarak püskürtülür. İris olarak adlandırılan renksiz, gökkuşağı pırıltılı lüsterler karo gibi düz yüzey uygulamaları için idealdir. Spray yönteminde kayıp biraz daha fazla olmaktadır. Fırça ile uygulamada daha dar yüzeyli dekorlar tercih edilirler.

### d- Çatlak ve Mermer Görünümlü Lüsterlerin Uygulanma Yöntemi

Bu yöntem özel olarak hazırlanmış lüsterlerin kullanımını gerektirir. Genellikle kullanılan iki mermerleme tekniği vardır. En bilinen yöntemlerden birisi “Lüster eriyiği pişmiş sırlı yüzeyin tümüne sürülür. Mermer sıvısı lüster yüzeyine tamamen girecek şekilde uygulanır. Kurutulur ve pişirilir” (Grilier, 1987, s.1184).

Lüster kaplama parça yüzeyi üzerinde ince mermerimsi damarlar oluşturacaktır. İkinci yöntem “pişmiş sırlı yüzey üzerine önce beyaz baz lüster eriyiği uygulanır. Kurutmadan sonra mermer dokusu veren sıvı sürülür. Yapışkan duruma gelinceye kadar kurummasına izin verilir. Daha sonra seçilen lüster tekniği ile tamamen yüzey kaplanır” (Grilier, 1987, s.1185).

Mermerleme tekniği ile seramik yüzey üzerinde ince ve geniş damarlar oluşturulabilir. Bu yöntem altın, platinyum, bronz ve diğer kıymetli metal bazlı solüsyonlara uygulanabilir.

## B- Özel Pişirim İle Elde Edilen Lüsterler

### 1- Buharlı Lüsterlerin Elde Edilmesi (Tütsüleme Yöntemi)

Metal tuz içeren uygun sır kompozisyonlarında lüsterler tütsüleme yoluyla da oluşturulabilir. Tütsüleme, kurşun içeren sırlarda, stonware sır tiplerinde kullanılmakta ve sır kompozisyonuna kalay klorür ilavesi lüster etkisini arttırmaktadır.

Bu işlem “sırlı pişirimi yapılmış seramik parçaya soğutma safhasında yada seramik fırında tekrar ısıtılarak yapılabilir” (Kenny, 1986, s.261).

Tütsüleme işlemi için W. Parmelee “Ceramic Glazes” isimli kitabında lüster çalışması yapan birçok seramikçinin deneyiminden sözeder. Bu deneyimlerden çıkan sonuç tütsüleme için kalay klorür, özellikle de titanyum klorürün kullanılmasıdır.

İşlem sırasında fırın tellerine zarar verilmemesi için mufl tipinde fırınlar kullanılmalıdır. Buharlı lüster şu şekilde elde edilebilir; “sırlı pişirimi yapılan parça tekrar ısıtılır. Fırın sıcaklığı Cone-10’dayken (900 °C) kalay klorür dökme demirden yapılmış bir kupa içinde fırına açılı bir kapıdan konur. Fırına konmadan önce kupanın kırmızılaşınca kadar ısıtılıp, kalay klorür ile doldurulduktan sonra fırın içine konması daha iyi sonuçlar verecektir” (Kenny, 1986, s.262).

Kalay klorürün buharlaşması sonucunda lüster oluşacaktır. Fırın soğuyunca parçalar fırından alınır. Tütsüleme işlemi için “10 ft<sup>3</sup> fırın için 50 gram kalay klorür yeterlidir” (Rhodes, 1973, s.283). “Lüsterde renk etkisi arttırılmak istenirse, Stronsiyum nitrat, Baryum klorür % 10-20 oranlarında Kalay klorür’e eklenebilir” (Kenny, 1986, s.262).

Tütsüleme yönteminin uygulama yönünden diğer yöntemlerle karşılaştırıldığında pratik olmadığı görülür. Buna rağmen olumlu sonuçlar alınabilir.

## C- Redüksiyonlu Pişirme ile Elde Edilen Lüsterler

### 1- Arap Lüsterleri (Sırüstü Perdah Tekniği)

Sırüstü metalik lüsterler de olduğu gibi pişmiş sırlı yüzey üzerine uygulanır. Lüster efekti düşük pişirim sıcaklığında (650-700 °C) elde edilebilir. Hazırlama, uygulama ve pişirim yönünden redüktif malzeme ile hazırlanan sırüstü metalik lüsterlerden farklıdır.

Bu yöntem “9. yy’dan beri kullanılmaktadır. Arapların İspanya’ya geçmeleri sonucu Avrupa’da görülen Hispano-Mauresque perdahlı seramiklerde yaygın bir şekilde uygulanmıştır” (Singer, 1948, s.45).

Bu tip lüsterler, “Pişmiş sırlı fayans yada pekişmiş çini üstüne sürülen ince kum/refrakter, kil/gümüş nitrat yada bakır-oksalat karışımıyla elde ediliyordu” (Ayta, 1976, s.81).

Hazırlanan karışımın sırlı yüzeye yapışmasını sağlamak için yapıştırıcı kullanılır. Yapıştırıcı olarak kitre, arap zamkı, karanfil yağı gibi organik maddelerden yararlanılabilir. “Bilinen en eski yapıştırıcı sirkedir” (Parmelee, 1951, s.294).

Karışım sırlı yüzey üzerine sürülür, kurutulur. Pişirme odunlu fırınlarda yapılıyorsa ısının yükselmesini sağlamak için önce oksidasyonlu pişirme uygulanır.

“Tepe sıcaklığına erişildiğinde fırın yarım saat redükleyici ortamda yanar. Soğuma sürecinde lüster yüzeyinde karbonlanma olabilir. Bu nedenle silme ve parlatma gerekir” (Rhodes, 1973, s.283).

Soğuyan seramiğin yüzeyindeki kil yıkanır. “Bazen su yerine Amonyum oksalat solüsyonu kullanılır. Sırüstüne sürülen karışım örnekleri şöyledir;

i)	Bakır karbonat	30
	Kırmızı kil	70
ii)	Bakır karbonat	28
	Gümüş karbonat	2
	Kırmızı kil	70
iii)	Gümüş karbonat	3
	Bizmut nitrat	12
	Kırmızı kil	85

Bunlar gökkuşağı gibi lüster etkisi verirler, ilk ikisi kırmızımsı parlıltı, sonuncusu mavimsi parlıltı verir” (Singer, 1948, s.45).

Bu tür lüster uygulamalarda önemli olan alttaki sıran ergime sıcaklığının kontrolüdür. Oluşan tabaka sırla kaynar.

## 2- Asit Lüsterleri

Bu tip lüsterlerin elde edilmesi, renklendirici tuzların seyreltik asit çözeltisinde çözülerek pişmiş sırlı yüzey üzerine sıcakken uygulanıp düşük sıcaklıkta pişirilmesi ile gerçekleşir. Asit çözeltisi olarak %10'luk asetik asit kullanılabilir. “Çözünen tuzlar fırça yardımı ile sıcak yüzeye sürülür, bu arada renk verici tuzlar sır yüzeyinde buharlaşarak kristalleşir” (Ceramic Monographs, 1985, s.11).

Lüsterin pişirme sıcaklığı, altındaki sır kompozisyonuna bağlıdır. Bunun nedeni sır daha önce yumuşamakta, metal tuzlardan gelen metal iyonları sır içine girmektedir. “Bu tuzlardan en uygun olanları altın sarısı renk veren gümüşlü tuzlar, inci lüsteri veren bizmut tuzları, kırmızı lüster veren bakır tuzlarıdır. Ayrıca kobalt, nikel, manganez tuzları ilavesi ile redüktif ortamda çok çeşitli renkte lüsterler elde edilmektedir” (Ceramic Monographs, 1985, s.11).

Piştirme işlemi, odun ile ısıtılan yada asit'ten etkilenmeyen nikel-krom tel kullanarak yapılan elektrikli fırınlarda yapılabilir. Pişirimi yapılacak parça fırın içine yerleştirilir. Fırın sıcaklığı yavaş yavaş yükseltilir. Sıcaklık 500-600 °C'ye geldiğinde redüksiyon oluşmasını sağlayacak naftalin, şeker, reçine gibi organik madde fırın içine konur. Eğer redüksiyon olmamışsa sıcaklık 700-750 °C'ye kadar yükseltilir. Dumanın çıkması redüksiyon işleminin oluştuğunu göstermektedir. Redüksiyon işlemi olduktan sonra fırın kapatılarak soğutulur.

Bu tip lüsterler sırüstü (Perdah Tekniği) lüsterler gibi elde edilmektedir. Farklı yönü metal tuzların piştikten sonra parlatma olmadan lüster etkisi vermesidir. Bu yöntemle güzel sonuçlar alınabilir.

### 3- Sırıçi Lüsterler (Lüsterli Sırlar)

Sırıçi lüsterler, metal tuzların eldeki sır kompozisyonuna ilave edilmesi ve redükleyici fırın atmosferinde pişirilmesi ile elde edilir.

Piştirim sıcaklıkları (SP 06-04) ve uygulanmaları sırüstü lüsterlerden oldukça farklıdır. Tek piştirimde elde edilirler. Elde edilen lüsterlerin yüzey etkileri çok çeşitli ve ilginçtir.

“En iyi sonuçlar biraz çinko ve kalay oksit içeren yumuşak kurşun sırlarıyla elde edilmiştir. Çok fazla kurşun katılması, sıranın siyahi bir görünüm almasına neden olur. Bunun için sır formülünde PbO miktarı 0.5 mol'den fazla olmaması gerekir” (Singer, 1948, s.44).

Sırıçi lüsterler “Seramik sırlarına % 1-5 oranları arasında değişik miktarlarda metal tuz yada karbonatlarının doğrudan doğruya katılması ile elde edilir” (Ayta, 1976, s.83).

Lüster sırlara kobalt, mangan, demir, bakır, gümüş ve bizmut tuzları ilave edilir. Çinko oksit ve titan oksit içeren lüster sırlar daha ucuza mal olur. “Aşağıda seger formülü verilen sıra metal tuzları eklenerek (SP 06-04'de) güzel sonuçlar alınabilir.

PbO 0.5  
 K<sub>2</sub>O 0,2      Al<sub>2</sub>O<sub>3</sub> 0.18      SiO<sub>2</sub> 1.5  
 CaO 0,3      + %1-2 AgNO<sub>3</sub>” (Rhodes, 1973, s.283).

İlave edilen metal tuzlarının homojen şekilde karıştırılması gerekir. Bu işlemin değirmenlerde yapılması tercih edilir. “Kullanılan AgNO<sub>3</sub> ve diğer metal tuzları su içinde çözülebilir olmalıdır. Yüksek alkalili sırlar AgNO<sub>3</sub> ile parlak ve güzel lüster etkisi verirler. Kılcal çatlaklı sırlar doymuş oranda gümüş içerirler” (Lehnhauser, 1973, s.182).

Sırıçi lüsterler pişmemiş yada bisküvisi yapılmış seramik yüzeylere uygulanabilir. Renkli astar bulunan yüzeylerde de olumlu sonuçlar alınır. Lüsterli sır bir fırça yardımı ile yada pistole ile püskürtülerek uygulanır.

Sırın pişirimi mufl fırında önce oksitleyici atmosferde olur. Sırın ergime sıcaklığına ulaşıp pişirme tamamlanınca fırın kapatılır. “Lüsterli parçanın termal şok direncine sahip olması için pişirme işleminin yavaş olması gerekir” (Hutchinson, 1989, s.83).

Soğuma evresinde, sıcaklık 650-700 °C’ye düştüğünde redüksiyon işlemi yapılır.

“Redüksiyon odun talaşı, kaba otlar, naftalin, katran gibi materyaller ile elde edilir” (Parmelee, 1951, s.295).

Redüksiyon yaklaşık yarım saat sürer. Organik maddelerin fırında meydana getirdiği yoğun duman, sır içindeki metal tuzlarını indirgeyerek metalik tabaka oluşmasını sağlar.

“Elde edilen renk ilave edilen oksidin cinsine göre değişir. En sık kullanılan, kırmızı ve menekşe renkli lüsterli sırları oluşturan bakır bileşikleridir” (Singer, 1948, s.45).

Sırıçi lüsterlerin elde edilmesi uzun süren arařtırmalar sonucunda olur. Bu etkenler; uygun sır kompozisyonunun oluřturulması, metal tuzlarının istenen renklere göre seęimi ve redüksiyon iřleminin uygun sıcaklıkta yapılmasıdır.

## Üçüncü Bölüm

### LÜSTERLİ SIRLARIN HAZIRLANMASI VE PİŞİRİLMESİ

#### A- Lüsterli Sırların Hazırlanması

Lüsterli sır arařtırmalarında fritli ve ham bünyeler kullanılmıřtır. Fritli bünyelerin öđütme iřlemi 100 gram kapasiteli egzantrik deđirgenlerde 30 dakika, ham bünyeler ise 10 dakikalık süre içinde yapılmıřtır.

Lüsterli sır bünyelerinde kullanılan malzemelerin büyük kısmı suda çözünmektedir. Bu durum göz önünde bulundurularak öđütmede sırasıyla su, etil alkol, mavi ispirto kullanılmıřtır. Yapılan denemeler sonucunda su ile öđütme olumlu sonuçlar vermiřtir. Su miktarı 10 gram kuru madde için 20 cc.'dir. Öđütülen sırlar 100 Dın'lık elekten süzölmüřtür. 1000 °C'lik döküm çamuru ile řekillendirilmiř bisküvisi yapılan deneme plakalarına orta kalınlıkta bir fırça yardımı ile sürölmüřtür. Deneme plakalarının řekillendirilmesinde kullanılan çamurun rasyonel analizi ařađıda verilmiřtir.

Sodyum feldspat	5,523
Potasyum feldspat	9,433
Kil cevheri	43,596
Serbest silis	28,377
CaCO <sub>3</sub>	5,310

## B- Lüsterli Sırların Pişirilmesi

Lüsterli sırların pişiriminde elektrik ile çalışan mufl 0,004 m<sup>3</sup> lük küçük deneme fırınları kullanılmıştır. Redüksiyon işlemi sırasında çıkan yoğun dumanın fırın tellerine zarar vermesini önlemek için araştırmalarda mufllu fırın tercih edilmiştir. Pişirme işlemi nötr atmosferde gerçekleştirilmiştir. Pişirme tamamlandıktan sonra soğuma esnasında sıcaklık 650-700 °C de redüksiyon yapılmıştır.

Redüksiyon oluşturmak için kullanılan naftalin, kağıt, şeker gibi maddeler ayrı ayrı denenerek şeker ile olumlu sonuçlar alınmıştır.

Sırlar 1000 °C de pişirilerek gelişmeleri gözlenmiştir. Hazırlanan sır kompozisyonları dik ve yatay yüzeyde rahatlıkla kullanılmış ve olumlu sonuçlar elde edilmiştir.

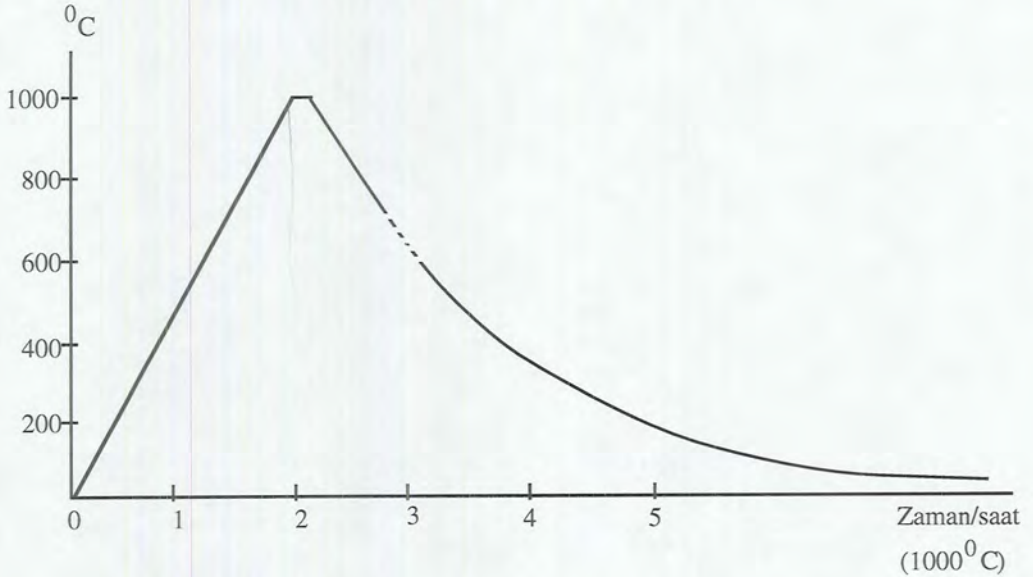

Resim: 9 Lüsterli Sır Pişirim Eğrisi (1000 °C)

Lüsterli sırların pişirimin yapıldığı deneme fırınlarının ısıtma hızı 8 °/dk. dır. Serbest bir soğuma izlenmiştir. 650-700 °C de redüksiyon yapılmıştır. Redüksiyon işlemi 5 dakika sürmüştür.

## Dördüncü Bölüm

### FRİTLİ VE HAM BÜNYELERLE YAPILAN LÜSTERLİ SIR ARAŞTIRMALARI

#### A- Fritli Bünyelerle Yapılan Lüsterli Sır Araştırmaları

Lüsterli sır araştırmalarında frit kullanılarak yaptıkları etkiler gözlenmiştir. Fritleştirme imkanı olmadığı için Reibold ve Ferro firmalarına ait 1000 °C de gelişebilen yüksek oranda alkali ve bor içeren fritler kullanılmıştır.

Frit kullanılarak yapılan araştırmalarda öğütme süresinin daha uzun sürdüğü saptanmıştır. Hazırlanan fritli sırlar çabuk çöktüğü için sırlamada bazı zorluklar ile karşılaşmıştır. Küçük deneme plakalarına sır fırça ile sürülmeyip içine dökülerek sır kalınlık aldıktan sonra fazlası boşaltılmıştır. Büyük ebatlı parçalarda pistole ile sırlama yapıldığında güzel sonuçlar alınabilmektedir.

Kullanılan fritlerden Reibold A.3334 ve Ferro 35084 kodlu fritler olumlu sonuçlar vermiştir. Lüsterli sırlara ait denemeler ile ilgili resimler 10, 11 ve 12'de yer almaktadır.



Resim: 12 1000 °C'de Pişirilmiş Fritli Bünye İle Hazırlanan Lüsterli Sır Denemesi Çap: 8 cm.

Seger Formül Numarası	SEGER FORMÜLÜ	LÜSTER	MAT	PARLAK	TOPLANMA	ÇATLAMA	RENK							
							Sarı	Yeşil	Mavi	Kahve	Siyah	Dokulu	Diğer	
1	1,00 PbO 2,00 SiO <sub>2</sub> 1,00 B <sub>2</sub> O <sub>3</sub>  + % 2 Ag NO <sub>3</sub> + % 1 Bi ( NO <sub>3</sub> ) <sub>3</sub> . 5H <sub>2</sub> O	☆		☆			☆							Turuncu geçiřli
2	1,00 PbO 2,000 SiO <sub>2</sub> 1,000 B <sub>2</sub> O <sub>3</sub> 0,025 TiO <sub>2</sub>  + % 2 Ag NO <sub>3</sub> + % 1 Bi ( NO <sub>3</sub> ) <sub>3</sub> . 5H <sub>2</sub> O	☆		☆						☆				Açık ton
3	1,00 PbO 2,000 SiO <sub>2</sub> 1,000 B <sub>2</sub> O <sub>3</sub> 0,025 TiO <sub>2</sub> 0,006 SnO <sub>2</sub>  + % 2 Ag NO <sub>3</sub> + % 1 Bi ( NO <sub>3</sub> ) <sub>3</sub> . 5H <sub>2</sub> O	☆		☆			☆					☆		
4	1,00 PbO 2,00 SiO <sub>2</sub> 1,00 B <sub>2</sub> O <sub>3</sub> 0,025 TiO <sub>2</sub> 0,006 SnO <sub>2</sub> 0,010 V <sub>2</sub> O <sub>5</sub>  + % 1 Ag NO <sub>3</sub> + % 1 Bi ( NO <sub>3</sub> ) <sub>3</sub> . 5H <sub>2</sub> O			☆			☆							
5	1,00 PbO 2,00 SiO <sub>2</sub> 1,00 B <sub>2</sub> O <sub>3</sub> 0,025 TiO <sub>2</sub>  + % 2 Ag NO <sub>3</sub> + % 1 Bi ( NO <sub>3</sub> ) <sub>3</sub> . 5H <sub>2</sub> O	☆		☆			☆							

Seğer Formül Numarası	SEGER FORMÜLÜ	LÜSTER	MAT	PARLAK	TOPLANMA	ÇATLAMA	RENK							
							Sarı	Yeşil	Mavi	Kahve	Siyah	Dokulu	Diğer	
6	1,00 PbO                      0,010 Al <sub>2</sub> O <sub>3</sub> 5,960 SiO <sub>2</sub> 1,480 B <sub>2</sub> O <sub>3</sub>  + %2 AgNO <sub>3</sub> + %1 BiNO <sub>3</sub> + % 3 279337	☆		☆			☆							Pembe Pırlıtlı
7	1,00 PbO                      0,010 Al <sub>2</sub> O <sub>3</sub> 5,960 SiO <sub>2</sub> 1,480 B <sub>2</sub> O <sub>3</sub> 0,027 SnO <sub>2</sub> 0,022 V <sub>2</sub> O <sub>5</sub>  + % 2 Bi ( NO <sub>3</sub> ) <sub>3</sub> . 5H <sub>2</sub> O												☆ Krem	Yarı opak
8	1,00 PbO                      0,010 Al <sub>2</sub> O <sub>3</sub> 5,960 SiO <sub>2</sub> 1,480 B <sub>2</sub> O <sub>3</sub> 0,025 TiO <sub>2</sub> 0,006 SnO <sub>2</sub>  + % 3 Ag NO <sub>3</sub> + % 1Bi ( NO <sub>3</sub> ) <sub>3</sub> . 5H <sub>2</sub> O	☆					☆ Zemin						☆	
9	1,00 PbO                      0,010 Al <sub>2</sub> O <sub>3</sub> 5,960 Si O <sub>2</sub> 0,013 Cr <sub>2</sub> O <sub>3</sub> 1,480 B <sub>2</sub> O <sub>3</sub> 0,040 SnO <sub>2</sub>  + % 2 Ag NO <sub>3</sub>	☆	☆							☆				
10	1,00 PbO                      0,010 Al <sub>2</sub> O <sub>3</sub> 5,960 Si O <sub>2</sub> 0,003 Fe <sub>2</sub> O <sub>3</sub> 1,480 B <sub>2</sub> O <sub>3</sub>  + % 2 Ag NO <sub>3</sub> + % 1Bi ( NO <sub>3</sub> ) <sub>3</sub> . 5H <sub>2</sub> O + % 3 279337	☆		☆			☆							Pembe Pırlıtlı

Seğer Formül Numarası	SEGER FORMÜLÜ	LÜSTER	MAT	PARLAK	TOPLANMA	ÇATLAMA	RENK							
							Sarı	Yeşil	Mavi	Kahve	Siyah	Dokulu	Diğer	
11	1,00 PbO 0,010 Al <sub>2</sub> O <sub>3</sub> 0,013 Cr <sub>2</sub> O <sub>3</sub> 5,960 Si O <sub>2</sub> 1,480 B <sub>2</sub> O <sub>3</sub> 0,040 Sn O <sub>2</sub>  + % 2 Ag NO <sub>3</sub>	☆						☆	☆					Yarı opak
12	0,990 PbO 0,010 CoO 1,980 SiO <sub>2</sub> 0,990 B <sub>2</sub> O <sub>3</sub> 0,025 TiO <sub>2</sub> 0,019 SnO <sub>2</sub>  + % 1 AgNO <sub>3</sub> + % 1 Bi ( NO <sub>3</sub> ) <sub>3</sub> . 5H <sub>2</sub> O			☆						☆			☆	Kahve
13	0,975 PbO 0,024 ZnO 1,953 SiO <sub>2</sub> 0,976 B <sub>2</sub> O <sub>3</sub> 0,024 TiO <sub>2</sub> 0,018 SnO <sub>2</sub>  + % 1 AgNO <sub>3</sub> + % 1 Bi ( NO <sub>3</sub> ) <sub>3</sub> . 5H <sub>2</sub> O			☆			☆						☆	
14	0,976 PbO 0,023 ZnO 1,955 Si O <sub>2</sub> 0,977 B <sub>2</sub> O <sub>3</sub> 0,025 TiO <sub>2</sub> 0,006 SnO <sub>2</sub>  + % 2 Ag NO <sub>3</sub> + % 1 Bi ( NO <sub>3</sub> ) <sub>3</sub> . 5H <sub>2</sub> O	☆		☆			☆			☆				Geçişli renk tonları
15	0,996 PbO 0,004 CuO 1,992 Si O <sub>2</sub> 0,996 B <sub>2</sub> O <sub>3</sub> 0,025 TiO <sub>2</sub> 0,006 SnO <sub>2</sub>  + % 2 Ag NO <sub>3</sub> + % 1 Bi ( NO <sub>3</sub> ) <sub>3</sub> . 5H <sub>2</sub> O	☆		☆				☆		☆			☆	

Seger Formül Numarası	SEGER FORMÜLÜ	LÜSTER	MAT	PARLAK	TOPLANMA	ÇATLAMA	RENK						
							Sarı	Yeşil	Mavi	Kahve	Siyah	Dokulu	Diğer
16	1,980 SiO <sub>2</sub> 0,990 PbO 0,010 NiO 0,025 TiO <sub>2</sub> 0,012 SnO <sub>2</sub> + % 2 AgNO <sub>3</sub> + % 1 Bi(NO <sub>3</sub> ) <sub>3</sub> . 5H <sub>2</sub> O	☆		☆							☆	Açık krem	
17	5,812 SiO <sub>2</sub> 0,985 PbO 0,015 ZnO 0,010 Al <sub>2</sub> O <sub>3</sub> 1,458 B <sub>2</sub> O <sub>3</sub> 0,027 SnO <sub>2</sub> + % 1 AgNO <sub>3</sub> + % 2 Bi(NO <sub>3</sub> ) <sub>3</sub> . 5H <sub>2</sub> O	☆		☆				☆			☆	Kahve	
18	5,900 SiO <sub>2</sub> 0,990 PbO 0,010 NiO 0,010 Al <sub>2</sub> O <sub>3</sub> 1,465 B <sub>2</sub> O <sub>3</sub> + % 2 AgNO <sub>3</sub> + % 1 Bi(NO <sub>3</sub> ) <sub>3</sub> . 5H <sub>2</sub> O	☆		☆		☆	☆				☆		
19	5,936 SiO <sub>2</sub> 0,478 B <sub>2</sub> O <sub>3</sub> 0,996 PbO 0,010 Al <sub>2</sub> O <sub>3</sub> 0,004 CdO + % 2 AgNO <sub>3</sub> + % 1 Bi(NO <sub>3</sub> ) <sub>3</sub> + % 3279337	☆		☆			☆					Pembe pırıltılı	
20	5,930 SiO <sub>2</sub> 1,472 B <sub>2</sub> O <sub>3</sub> 0,033 V <sub>2</sub> O <sub>5</sub> 0,995 PbO 0,005 CoO 0,010 Al <sub>2</sub> O <sub>3</sub> + 1% AgNO <sub>3</sub> + % 1 Bi(NO <sub>3</sub> ) <sub>3</sub> . 5H <sub>2</sub> O		☆									Krem	

Seğer Formül Numarası	SEGER FORMÜLÜ	LÜSTER	MAT	PARLAK	TOPLANMA	ÇATLAMA	RENK						
							Sarı	Yeşil	Mavi	Kahve	Siyah	Dokulu	Diğer
21	0,990 PbO 0,010 CoO 0,010 Al <sub>2</sub> O <sub>3</sub> 5,960 Si O <sub>2</sub> 1,480 B <sub>2</sub> O <sub>3</sub> 0,027 V <sub>2</sub> O <sub>5</sub> + 1% Ag NO <sub>3</sub> + % 1Bi ( NO <sub>3</sub> ) <sub>3</sub> . 5H <sub>2</sub> O		☆										Krem
22	0,985 PbO 0,015 CoO 0,010 Al <sub>2</sub> O <sub>3</sub> 5,870 Si O <sub>2</sub> 1,458 B <sub>2</sub> O <sub>3</sub> 0,022 V <sub>2</sub> O <sub>5</sub> + 1% Ag NO <sub>3</sub> + % 1Bi ( NO <sub>3</sub> ) <sub>3</sub> . 5H <sub>2</sub> O	☆								☆ Zemin	☆		Yan opak
23	0,192 Na <sub>2</sub> O 0,036 K <sub>2</sub> O 0,761 CaO 0,049 Al <sub>2</sub> O <sub>3</sub> 1,253 Si O <sub>2</sub> 0,317 B <sub>2</sub> O <sub>3</sub> 0,027 SnO <sub>2</sub> + 2% Ag NO <sub>3</sub>		☆										Beyaz
24	0,194 Na <sub>2</sub> O 0,036 K <sub>2</sub> O 0,768 CaO 0,151 Al <sub>2</sub> O <sub>3</sub> 1,253 SiO <sub>2</sub> 0,320 B <sub>2</sub> O <sub>3</sub> 0,027 SnO <sub>2</sub> + 2% Ag NO <sub>3</sub> + % 1Bi ( NO <sub>3</sub> ) <sub>3</sub> . 5H <sub>2</sub> O + % 10 279337 + % 5 239508		☆ Yan										Koyu ton yavru ağız
25	0,972 PbO 0,023 CdO 0,005 NiO 0,010 Al <sub>2</sub> O <sub>3</sub> 5,826 SiO <sub>2</sub> 1,446 B <sub>2</sub> O <sub>3</sub> + % 2 AgNO <sub>3</sub> + % 1Bi ( NO <sub>3</sub> ) <sub>3</sub> . 5H <sub>2</sub> O	☆		☆			☆						Pembe pırlıtlı

Seğer Formül Numarası	SEGER FORMÜLÜ	LÜSTER	MAT	PARLAK	TOPLANMA	ÇATLAMA	RENK						
							Sarı	Yeşil	Mavi	Kahve	Siyah	Dokulu	Diğer
26	0,194 Na <sub>2</sub> O 0,036 K <sub>2</sub> O 0,768 CaO  + % 3 AgNO <sub>3</sub> + % 1 Bi ( NO <sub>3</sub> ) <sub>3</sub> . 5H <sub>2</sub> O	1,263 SiO <sub>2</sub> 0,320 B <sub>2</sub> O <sub>3</sub> 0,027 SnO <sub>2</sub> 0,012 TiO <sub>2</sub>											Beyaz
27	0,192 Na <sub>2</sub> O 0,036 K <sub>2</sub> O 0,761 CaO  + % 1 AgNO <sub>3</sub> + % 1 Bi ( NO <sub>3</sub> ) <sub>3</sub> . 5H <sub>2</sub> O	1,252 SiO <sub>2</sub> 0,317 B <sub>2</sub> O <sub>3</sub> 0,027 V <sub>2</sub> O <sub>5</sub>											
28	0,194 Na <sub>2</sub> O 0,036 K <sub>2</sub> O 0,768 CaO  + % 2 AgNO <sub>3</sub>	1,263 SiO <sub>2</sub> 0,320 B <sub>2</sub> O <sub>3</sub> 0,040 SnO <sub>2</sub>											
29	0,193 Na <sub>2</sub> O 0,036 Ka <sub>2</sub> O 0,747 CaO 0,026 CoO  + % 2 AgNO <sub>3</sub>	1,259 SiO <sub>2</sub> 0,314 B <sub>2</sub> O <sub>3</sub> 0,040 SnO <sub>2</sub>											
30	0,379 Na <sub>2</sub> O 0,126 K <sub>2</sub> O 0,351 CaO 0,142 ZnO  + % 2 AgNO <sub>3</sub> + % 1 Bi ( NO <sub>3</sub> ) <sub>3</sub> . 5H <sub>2</sub> O + % 3 279337	3,290 SiO <sub>2</sub> 0,794 B <sub>2</sub> O <sub>3</sub> 0,351 ZrO <sub>2</sub>											

Seger Formül Numarası	SEGER FORMÜLÜ	LÜSTER	MAT	PARLAK	TOPLANMA	ÇATLAMA	RENK						
							Sarı	Yeşil	Mavi	Kahve	Siyah	Dokulu	Diğer
31	0,193 Na <sub>2</sub> O 0,036 K <sub>2</sub> O 0,747 CaO 0,026 CoO 0,150 Al <sub>2</sub> O <sub>3</sub> 0,259 Si O <sub>2</sub> 0,314 B <sub>2</sub> O <sub>3</sub> 0,032 V <sub>2</sub> O <sub>5</sub> + % 1 AgNO <sub>3</sub> + % 1Bi (NO <sub>3</sub> ) <sub>3</sub> . 5H <sub>2</sub> O		☆					☆ Açık ton					
32	0,192 Na <sub>2</sub> O 0,035 K <sub>2</sub> O 0,762 CaO 0,010 CoO 0,150 Al <sub>2</sub> O <sub>3</sub> 1,252 Si O <sub>2</sub> 0,317 B <sub>2</sub> O <sub>3</sub> 0,032 V <sub>2</sub> O <sub>5</sub> + % 1 AgNO <sub>3</sub> + % 1Bi (NO <sub>3</sub> ) <sub>3</sub> . 5H <sub>2</sub> O		☆										Beyaz
33	0,379 Na <sub>2</sub> O 0,126 K <sub>2</sub> O 0,351 CaO 0,142 ZnO 0,308 Al <sub>2</sub> O <sub>3</sub> 3,290 SiO <sub>2</sub> 0,794 B <sub>2</sub> O <sub>3</sub> 0,351 ZrO <sub>2</sub> + % 2 AgNO <sub>3</sub> + % 1Bi (NO <sub>3</sub> ) <sub>3</sub> . 5H <sub>2</sub> O + % 5 279337												Opak pembe
34	0,500 Na <sub>2</sub> O 0,109 K <sub>2</sub> O 0,276 CaO 0,114 PbO 0,510 Al <sub>2</sub> O <sub>3</sub> 5,468 SiO <sub>2</sub> 0,744 B <sub>2</sub> O <sub>3</sub> 0,005 ZrO <sub>2</sub> 0,020 SnO <sub>2</sub> + % 2 AgNO <sub>3</sub>	☆					☆						Turuncu geçişli
35	0,500 Na <sub>2</sub> O 0,109 K <sub>2</sub> O 0,276 CaO 0,114 PbO 0,510 Al <sub>2</sub> O <sub>3</sub> 5,468 SiO <sub>2</sub> 0,744 B <sub>2</sub> O <sub>3</sub> 0,026 SnO <sub>2</sub> + % 2 AgNO <sub>3</sub> + % 5 (239508)			☆						☆ Açık ton			

Seğer Formül Numarası	SEGER FORMÜLÜ	LÜSTER	MAT	PARLAK	TOPLANMA	ÇATLAMA	RENK						
							Sarı	Yeşil	Mavi	Kahve	Siyah	Dokulu	Diğer
36	0,500 Na <sub>2</sub> O 0,109 K <sub>2</sub> O 0,276 CaO 0,114 PbO 0,510 Al <sub>2</sub> O <sub>3</sub> + % 1 AgNO <sub>3</sub> + % 5 279337	☆								☆ Açık ton			Opak
37	0,496 Na <sub>2</sub> O 0,108 K <sub>2</sub> O 0,274 CaO 0,113 PbO 0,505 Al <sub>2</sub> O <sub>3</sub> + % 1 AgNO <sub>3</sub> + % 1 BiNO <sub>3</sub>	☆				☆							Koyu krem
38	0,379 Na <sub>2</sub> O 0,126 K <sub>2</sub> O 0,351 CaO 0,142 ZnO 0,308 Al <sub>2</sub> O <sub>3</sub> + % 1 AgNO <sub>3</sub> + % 1 Bi(NO <sub>3</sub> ) <sub>3</sub> · 5 H <sub>2</sub> O+ % 2 279337 + % 1 239508												Açık pembe opak
39	0,135 Na <sub>2</sub> O 0,052 K <sub>2</sub> O 0,681 CaO 0,130 MgO 0,528 Al <sub>2</sub> O <sub>3</sub> + % 2 AgNO <sub>3</sub> + % 1 Bi(NO <sub>3</sub> ) <sub>3</sub> · 5H <sub>2</sub> O	☆	☆				☆						
40	0,379 Na <sub>2</sub> O 0,126 K <sub>2</sub> O 0,351 CaO 0,142 ZnO 0,308 Al <sub>2</sub> O <sub>3</sub> + % 2 AgNO <sub>3</sub> + % 5 279337												Pembe opak

Seğer Formül Numarası	SEGER FORMÜLÜ	LÜSTER	MAT	PARLAK	TOPLANMA	ÇATLAMA	RENK						
							Sarı	Yeşil	Mavi	Kahve	Siyah	Dokulu	Diğer
41	0,379 Na <sub>2</sub> O 0,126 K <sub>2</sub> O 0,351 CaO 0,142 ZnO + % 2 AgNO <sub>3</sub> + % 1 Bi (NO <sub>3</sub> ) <sub>3</sub> · 5H <sub>2</sub> O + % 2 279337 + % 1 239508 3,290 SiO <sub>2</sub> 0,794 B <sub>2</sub> O <sub>3</sub> 0,351 ZrO <sub>2</sub>												Açık pembe opak
42	0,893 PbO 0,037 CuO 0,040 MnO 0,042 MnO 0,009 Al <sub>2</sub> O <sub>3</sub> 0,012 Fe <sub>2</sub> O <sub>3</sub> + % 1 AgNO <sub>3</sub> + % 2 Bi (NO <sub>3</sub> ) <sub>3</sub> · 5H <sub>2</sub> O 5,320 SiO <sub>2</sub> 1,322 B <sub>2</sub> O <sub>3</sub>						☆					☆	Yarı opak
43	0,379 Na <sub>2</sub> O 0,126 K <sub>2</sub> O 0,351 CaO 0,142 ZnO 0,308 Al <sub>2</sub> O <sub>3</sub> 0,003 Fe <sub>2</sub> O <sub>3</sub> + % 2 AgNO <sub>3</sub> + % 1 Bi (NO <sub>3</sub> ) <sub>3</sub> · 5H <sub>2</sub> O + % 2 279337 3,290 SiO <sub>2</sub> 0,794 B <sub>2</sub> O <sub>3</sub> 0,351 ZrO <sub>2</sub>												Opak açık pembe
44	0,379 Na <sub>2</sub> O 0,126 K <sub>2</sub> O 0,351 CaO 0,142 ZnO 0,308 Al <sub>2</sub> O <sub>3</sub> 0,003 Fe <sub>2</sub> O <sub>3</sub> + % 1 AgNO <sub>3</sub> + % 1 Bi (NO <sub>3</sub> ) <sub>3</sub> · 5H <sub>2</sub> O + % 2 239508 3,290 SiO <sub>2</sub> 0,794 B <sub>2</sub> O <sub>3</sub> 0,351 ZrO <sub>2</sub>							☆					Opak
45	0,379 Na <sub>2</sub> O 0,126 K <sub>2</sub> O 0,351 CaO 0,142 ZnO 0,308 Al <sub>2</sub> O <sub>3</sub> 0,003 Cr <sub>2</sub> O <sub>3</sub> + % 1 AgNO <sub>3</sub> 3,290 SiO <sub>2</sub> 0,794 B <sub>2</sub> O <sub>3</sub> 0,351 ZrO <sub>2</sub>							☆	Açık ton				Opak

Seger Formül Numarası	SEGER FORMÜLÜ	LÜSTER	MAT	PARLAK	TOPLANMA	ÇATLAMA	RENK							
							Sarı	Yeşil	Mavi	Kahve	Siyah	Dokulu	Diğer	
46	0,378 Na <sub>2</sub> O 0,126 K <sub>2</sub> O 0,350 CaO 0,142 ZnO 0,308 Al <sub>2</sub> O <sub>3</sub> 0,003 Cr <sub>2</sub> O <sub>3</sub> 3,283 SiO <sub>2</sub> 0,792 B <sub>2</sub> O <sub>3</sub> 0,350 ZrO <sub>2</sub> 0,020 SnO <sub>2</sub> + 1 AgNO <sub>3</sub> + % 1 Bi (NO <sub>3</sub> ) <sub>3</sub> · 5H <sub>2</sub> O							☆	Açık ton					Opak
47	0,379 Na <sub>2</sub> O 0,126 K <sub>2</sub> O 0,351 CaO 0,142 ZnO 0,308 Al <sub>2</sub> O <sub>3</sub> 0,006 Fe <sub>2</sub> O <sub>3</sub> 3,290 SiO <sub>2</sub> 0,794 B <sub>2</sub> O <sub>3</sub> 0,351 ZrO <sub>2</sub> + % 2 AgNO <sub>3</sub> + % 1 Bi (NO <sub>3</sub> ) <sub>3</sub> · 5H <sub>2</sub> O + % 5 279337													Koyu pembe
48	0,379 Na <sub>2</sub> O 0,126 K <sub>2</sub> O 0,351 CaO 0,142 ZnO 0,308 Al <sub>2</sub> O <sub>3</sub> 0,013 Fe <sub>2</sub> O <sub>3</sub> 3,290 SiO <sub>2</sub> 0,794 B <sub>2</sub> O <sub>3</sub> 0,351 ZrO <sub>2</sub> 0,020 SnO <sub>2</sub> + 5 279337 + % 2 AgNO <sub>3</sub>	☆												Koyu ton pembe opak
49	0,135 K <sub>2</sub> O 0,052 Na <sub>2</sub> O 0,681 CaO 0,131 MgO 0,528 Al <sub>2</sub> O <sub>3</sub> 0,003 Cr <sub>2</sub> O <sub>3</sub> 3,509 SiO <sub>2</sub> 0,565 B <sub>2</sub> O <sub>3</sub> 0,248 ZrO <sub>2</sub> 0,020 SnO <sub>2</sub> + % 2 AgNO <sub>3</sub>							☆	Açık ton gri					Opak
50	0,135 K <sub>2</sub> O 0,052 Na <sub>2</sub> O 0,681 CaO 0,131 MgO 0,528 Al <sub>2</sub> O <sub>3</sub> 0,031 Fe <sub>2</sub> O <sub>3</sub> 3,509 SiO <sub>2</sub> 0,565 B <sub>2</sub> O <sub>3</sub> 0,248 ZrO <sub>2</sub> 0,013 SnO <sub>2</sub> + % 1 AgNO <sub>3</sub>										☆			Opak

Seger Formül Numarası	SEGER FORMÜLÜ			LÜSTER	MAT	PARLAK	TOPLANMA	ÇATLAMA	RENK							
									Sarı	Yeşil	Mavi	Kahve	Siyah	Dokulu	Diğer	
51	0,379 Na <sub>2</sub> O 0,125 K <sub>2</sub> O 0,348 CaO 0,141 MgO	0,308 Al <sub>2</sub> O <sub>3</sub> 0,006 Cr <sub>2</sub> O <sub>3</sub> 0,002 Fe <sub>2</sub> O <sub>3</sub>	3,290 SiO <sub>2</sub> 0,794 B <sub>2</sub> O <sub>3</sub> 0,351 ZrO <sub>2</sub> 0,020 SnO <sub>2</sub>							☆ Koyuton						Opak
52	0,957 Na <sub>2</sub> O 0,020 K <sub>2</sub> O 0,010 NiO 0,004 CuO 0,005 CoO	+ 1 AgNO <sub>3</sub> + % 1 Bi (NO <sub>3</sub> ) <sub>3</sub> · 5H <sub>2</sub> O	1,915 SiO <sub>2</sub> 0,957 B <sub>2</sub> O <sub>3</sub> 0,024 TiO <sub>2</sub> 0,012 SnO <sub>2</sub>			☆				☆	☆					Geçişli
53	0,377 Na <sub>2</sub> O 0,125 K <sub>2</sub> O 0,348 CaO 0,141 ZnO 0,005 NiO	0,308 Al <sub>2</sub> O <sub>3</sub>    + 1 AgNO <sub>3</sub>	3,273 SiO <sub>2</sub> 0,790 B <sub>2</sub> O <sub>3</sub> 0,348 ZrO <sub>2</sub> 0,020 SnO <sub>2</sub>						☆ Açık ton							Opak
54	0,377 Na <sub>2</sub> O 0,125 K <sub>2</sub> O 0,348 CaO 0,141 ZnO 0,006 CoO	0,306 Al <sub>2</sub> O <sub>3</sub>    + 1 AgNO <sub>3</sub> + % 1 Bi (NO <sub>3</sub> ) <sub>3</sub> · 5H <sub>2</sub> O + % 2 239508	3,270 SiO <sub>2</sub> 0,789 B <sub>2</sub> O <sub>3</sub> 0,348 ZrO <sub>2</sub>								☆					Opak
55	0,187 Na <sub>2</sub> O 0,035 K <sub>2</sub> O 0,742 CaO 0,024 ZnO 0,012 CuO	0,146 Al <sub>2</sub> O <sub>3</sub>    + 2 AgNO <sub>3</sub> + % 2 Bi (NO <sub>3</sub> ) <sub>3</sub> · 5H <sub>2</sub> O	1,221 SiO <sub>2</sub> 0,309 B <sub>2</sub> O <sub>3</sub> 0,027 SnO <sub>2</sub> 0,005 V <sub>2</sub> O <sub>5</sub>							☆ Açık ton						Opak

Seğer Formül Numarası	SEGER FORMÜLÜ			LÜSTER	MAT	PARLAK	TOPLANMA	ÇATLAMA	RENK						
									Sarı	Yeşil	Mavi	Kahve	Siyah	Dokulu	Diğer
56	0,134 K <sub>2</sub> O 0,052 Na <sub>2</sub> O 0,676 CaO 0,130 MgO 0,006 CuO	0,523 Al <sub>2</sub> O <sub>3</sub>    + 2 AgNO <sub>3</sub>	3,484 SiO <sub>2</sub> 0,565 B <sub>2</sub> O <sub>3</sub> 0,248 ZrO <sub>2</sub> 0,020 SnO <sub>2</sub>								☆ Açık ton				Opak
57	0,133 K <sub>2</sub> O 0,051 Na <sub>2</sub> O 0,670 CaO 0,128 MgO 0,015 CdO	0,520 Al <sub>2</sub> O <sub>3</sub>    + 1 AgNO <sub>3</sub>	3,457 SiO <sub>2</sub> 0,556 B <sub>2</sub> O <sub>3</sub> 0,244 ZrO <sub>2</sub> 0,020 SnO <sub>2</sub>		☆										Krem
58	0,103 K <sub>2</sub> O 0,133 Na <sub>2</sub> O 0,311 CaO 0,196 MgO 0,228 ZnO	0,126 Al <sub>2</sub> O <sub>3</sub>    + 2 AgNO <sub>3</sub>	2,164 SiO <sub>2</sub> 0,412 B <sub>2</sub> O <sub>3</sub> 0,095 ZrO <sub>2</sub> 0,027 SnO <sub>2</sub>		☆					☆					Köpürme var
59	0,106 K <sub>2</sub> O 0,137 Na <sub>2</sub> O 0,320 CaO 0,202 MgO 0,234 ZnO	0,130 Al <sub>2</sub> O <sub>3</sub>    + 1 AgNO <sub>3</sub> + %5 239308	2,221 SiO <sub>2</sub> 0,423 B <sub>2</sub> O <sub>3</sub> 0,098 ZrO <sub>2</sub> 0,027 SnO <sub>2</sub>								☆ Gri				Yarı opak
60	0,377 Na <sub>2</sub> O 0,125 K <sub>2</sub> O 0,349 CaO 0,141 ZnO 0,005 CdO	0,306 Al <sub>2</sub> O <sub>3</sub>    + 2 AgNO <sub>3</sub> + %1 Bi(NO <sub>3</sub> ) <sub>3</sub> · 5H <sub>2</sub> O	3,273 SiO <sub>2</sub> 0,790 B <sub>2</sub> O <sub>3</sub> 0,349 ZrO <sub>2</sub>	☆		☆			☆						Altın pırıltılı

Seğer Formül Numarası	SEGER FORMÜLÜ	LÜSTER	MAT	PARLAK	TOPLANMA	ÇATLAMA	RENK							
							Sarı	Yeşil	Mavi	Kahve	Siyah	Dokulu	Diğer	
61	0,376 Na <sub>2</sub> O 0,125 K <sub>2</sub> O 0,348 CaO 0,141 ZnO 0,007 CdO 0,305 Al <sub>2</sub> O <sub>3</sub> + 2 AgNO <sub>3</sub> + % 1 Bi (NO <sub>3</sub> ) <sub>3</sub> · 5H <sub>2</sub> O + % 5 279337	☆		☆			☆							
62	0,106 K <sub>2</sub> O 0,137 Na <sub>2</sub> O 0,330 CaO 0,202 MgO 0,234 ZnO 0,130 Al <sub>2</sub> O <sub>3</sub> 0,013 Cr <sub>2</sub> O <sub>3</sub>							☆	Krem					Opak
63	0,088 K <sub>2</sub> O 0,022 Na <sub>2</sub> O 0,398 CaO 0,429 MgO 0,060 PbO 0,300 Al <sub>2</sub> O <sub>3</sub> 0,031 Cr <sub>2</sub> O <sub>3</sub> + 1 AgNO <sub>3</sub> + % 5 239508			☆							☆			
65	0,106 K <sub>2</sub> O 0,137 Na <sub>2</sub> O 0,320 CaO 0,202 MgO 0,234 ZnO 0,130 Al <sub>2</sub> O <sub>3</sub> 0,006 Cr <sub>2</sub> O <sub>3</sub> + % 2 AgNO <sub>3</sub>								☆					Opak
65	0,088 K <sub>2</sub> O 0,022 Na <sub>2</sub> O 0,398 CaO 0,429 MgO 0,060 PbO 0,300 Al <sub>2</sub> O <sub>3</sub> 0,012 Fe <sub>2</sub> O <sub>3</sub> + % 2 AgNO <sub>3</sub> + % 5 239508	☆										☆		Opak

Seğer Formül Numarası	SEGER FORMÜLÜ	LÜSTER	MAT	PARLAK	TOPLANMA	ÇATLAMA	RENK							
							Sarı	Yeşil	Mavi	Kahve	Siyah	Dokulu	Diğer	
66	0,088 K <sub>2</sub> O 0,022 Na <sub>2</sub> O 0,398 CaO 0,429 MgO 0,060 PbO + % 1 AgNO <sub>3</sub> + % 4 4200 Boya									☆ Koyu ton				Opak
67	0,103 K <sub>2</sub> O 0,133 Na <sub>2</sub> O 0,311 CaO 0,196 MgO 0,228 ZnO + % 2 AgNO <sub>3</sub> + % 2 Bi(NO <sub>3</sub> ) <sub>3</sub> · 5H <sub>2</sub> O						☆							Opak
68	0,133 K <sub>2</sub> O 0,052 Na <sub>2</sub> O 0,674 CaO 0,129 MgO 0,010 NiO + % 2 AgNO <sub>3</sub>		☆										☆	Krem
69	0,105 K <sub>2</sub> O 0,136 Na <sub>2</sub> O 0,316 CaO 0,200 MgO 0,231 ZnO + % 2 AgNO <sub>3</sub> + % 1 Bi(NO <sub>3</sub> ) <sub>3</sub> · 5H <sub>2</sub> O			☆										Krem
70	0,134 K <sub>2</sub> O 0,052 Na <sub>2</sub> O 0,678 CaO 0,005 C oO + % 1 AgNO <sub>3</sub>									☆ Açık ton			☆ Sarı	

Seğer Formül Numarası	SEGER FORMÜLÜ	LÜSTER	MAT	PARLAK	TOPLANMA	ÇATLAMA	RENK							
							Sarı	Yeşil	Mavi	Kahve	Siyah	Dokulu	Diğer	
71	0,106 K <sub>2</sub> O 0,137 Na <sub>2</sub> O 0,320 CaO 0,202 MgO 0,234 ZnO + % 2 AgNO <sub>3</sub> + % 5 239308	0,130 Al <sub>2</sub> O <sub>3</sub> 0,031 Fe <sub>2</sub> O <sub>3</sub>	2,221 SiO <sub>2</sub> 0,423 B <sub>2</sub> O <sub>3</sub> 0,098 ZrO <sub>2</sub> 0,027 SnO <sub>2</sub>	☆		☆				☆				
72	0,106 K <sub>2</sub> O 0,137 Na <sub>2</sub> O 0,320 CaO 0,202 MgO 0,234 ZnO + % 1 AgNO <sub>3</sub> + % 1 Bi(NO <sub>3</sub> ) <sub>3</sub> · 5H <sub>2</sub> O	0,130 Al <sub>2</sub> O <sub>3</sub> 0,013 Cr <sub>2</sub> O <sub>3</sub>	2,221 SiO <sub>2</sub> 0,423 B <sub>2</sub> O <sub>3</sub> 0,098 ZrO <sub>2</sub> 0,027 SnO <sub>2</sub>						☆					Opak
73	0,376 Na <sub>2</sub> O 0,124 K <sub>2</sub> O 0,345 CaO 0,140 ZnO 0,007 CdO 0,002 CoO + % 1 AgNO <sub>3</sub>	0,305 Al <sub>2</sub> O <sub>3</sub>	3,260 SiO <sub>2</sub> 0,786 B <sub>2</sub> O <sub>3</sub> 0,348 ZrO <sub>2</sub> 0,020 SnO <sub>2</sub>							☆ Açık ton				Opak
74	0,366 Na <sub>2</sub> O 0,122 K <sub>2</sub> O 0,339 CaO 0,137 ZnO 0,026 CoO 0,015 CdO + % 2 AgNO <sub>3</sub> + % 1 Bi(NO <sub>3</sub> ) <sub>3</sub> · 5H <sub>2</sub> O	0,298 Al <sub>2</sub> O <sub>3</sub>	3,184 SiO <sub>2</sub> 0,768 B <sub>2</sub> O <sub>3</sub> 0,339 ZrO <sub>2</sub>	☆	☆				☆					Gümüş pırlıtlı
75	0,134 K <sub>2</sub> O 0,052 Na <sub>2</sub> O 0,676 CaO 0,130 ZnO 0,002 CoO 0,004 CuO + % 1 AgNO <sub>3</sub>	0,528 Al <sub>2</sub> O <sub>3</sub>	3,488 SiO <sub>2</sub> 0,565 B <sub>2</sub> O <sub>3</sub> 0,248 ZrO <sub>2</sub> 0,020 SnO <sub>2</sub>						☆ Açık ton				☆	Opak

Seger Formül Numarası	SEGER FORMÜLÜ			LÜSTER	MAT	PARLAK	TOPLANMA	ÇATLAMA	RENK						
									Sarı	Yeşil	Mavi	Kahve	Siyah	Dokulu	Diğer
76	0,376 Na <sub>2</sub> O 0,125 K <sub>2</sub> O 0,346 CaO 0,141 ZnO 0,005 CdO 0,002 NiO	0,306 Al <sub>2</sub> O <sub>3</sub>     + % 2 AgNO <sub>3</sub>	3,267 SiO <sub>2</sub> 0,788 B <sub>2</sub> O <sub>3</sub> 0,348 ZrO <sub>2</sub> 0,012 SnO <sub>2</sub>	☆		☆									Pembe
77	0,376 Na <sub>2</sub> O 0,125 K <sub>2</sub> O 0,346 CaO 0,141 ZnO 0,004 CuO 0,002 NiO	0,306 Al <sub>2</sub> O <sub>3</sub>     + % 1 AgNO <sub>3</sub>	3,267 SiO <sub>2</sub> 0,788 B <sub>2</sub> O <sub>3</sub> 0,348 ZrO <sub>2</sub> 0,026 SnO <sub>2</sub>								☆				Opak
78	0,134 K <sub>2</sub> O 0,052 Na <sub>2</sub> O 0,676 CaO 0,130 MgO 0,005 NiO 0,002 CoO	0,528 Al <sub>2</sub> O <sub>3</sub>     + % 2 AgNO <sub>3</sub>	3,484 SiO <sub>2</sub> 0,565 B <sub>2</sub> O <sub>3</sub> 0,248 ZrO <sub>2</sub> 0,020 SnO <sub>2</sub>		☆				☆	Açık ton				☆	
79	0,105 K <sub>2</sub> O 0,135 Na <sub>2</sub> O 0,319 CaO 0,201 MgO 0,233 ZnO 0,010 CoO	0,130 Al <sub>2</sub> O <sub>3</sub>     + % 2 AgNO <sub>3</sub> + % 1 Bi (NO <sub>3</sub> ) <sub>3</sub> · 5H <sub>2</sub> O	2,199 SiO <sub>2</sub> 0,418 B <sub>2</sub> O <sub>3</sub> 0,097 ZrO <sub>2</sub> 0,005 V <sub>2</sub> O <sub>5</sub>			☆		☆		☆	Açık ton				
80	0,086 K <sub>2</sub> O 0,021 Na <sub>2</sub> O 0,382 CaO 0,411 MgO 0,058 PbO 0,026 CoO	0,292 Al <sub>2</sub> O <sub>3</sub>     + % 1 AgNO <sub>3</sub>	2,491 SiO <sub>2</sub> 0,386 B <sub>2</sub> O <sub>3</sub> 0,020 SnO <sub>2</sub>									☆			Köpürme var opak

Seğer Formül Numarası	SEĞER FORMÜLÜ			LÜSTER	MAT	PARLAK	TOPLANMA	ÇATLAMA	RENK							
									Sarı	Yeşil	Mavi	Kahve	Siyah	Dokulu	Diğer	
81	0,497 Na <sub>2</sub> O 0,108 K <sub>2</sub> O 0,274 CaO 0,113 PbO 0,005 NiO 0,002 CuO	0,507 Al <sub>2</sub> O <sub>3</sub>    + %1 AgNO <sub>3</sub>	5,435 SiO <sub>2</sub> 0,739 B <sub>2</sub> O <sub>3</sub>							☆						Opak
82	0,495 Na <sub>2</sub> O 0,108 K <sub>2</sub> O 0,273 CaO 0,113 PbO 0,005 CoO 0,005 NiO	0,505 Al <sub>2</sub> O <sub>3</sub>    + % 2 AgNO <sub>3</sub>	5,414 SiO <sub>2</sub> 0,736 B <sub>2</sub> O <sub>3</sub>	☆		☆		☆	☆	Koyu ton						
83	0,497 Na <sub>2</sub> O 0,108 K <sub>2</sub> O 0,274 CaO 0,113 PbO 0,005 CoO 0,002 CuO	0,507 Al <sub>2</sub> O <sub>3</sub>    + % 1 AgNO <sub>3</sub>	5,435 SiO <sub>2</sub> 0,739 B <sub>2</sub> O <sub>3</sub> 0,012 SnO <sub>2</sub>			☆		☆			☆					Turkuaz
84	0,497 Na <sub>2</sub> O 0,108 K <sub>2</sub> O 0,274 CaO 0,113 PbO 0,005 NiO 0,002 CuO	0,507 Al <sub>2</sub> O <sub>3</sub>    + % 1 AgNO <sub>3</sub>	5,435 SiO <sub>2</sub> 0,739 B <sub>2</sub> O <sub>3</sub>	☆		☆		☆		☆						
85	0,087 K <sub>2</sub> O 0,022 Na <sub>2</sub> O 0,397 CaO 0,428 MgO 0,060 PbO 0,004 CdO	0,300 Al <sub>2</sub> O <sub>3</sub>    + % 2 AgNO <sub>3</sub>	2,548 SiO <sub>2</sub> 0,395 B <sub>2</sub> O <sub>3</sub> 0,020 SnO <sub>2</sub>	☆ Az	Yarı mat						☆ Açık ton					

Seger Formül Numarası	SEGER FORMÜLÜ			LÜSTER	MAT	PARLAK	TOPLANMA	ÇATLAMA	RENK						
									Sarı	Yeşil	Mavi	Kahve	Siyah	Dokulu	Diğer
86	0,087 K <sub>2</sub> O 0,022 Na <sub>2</sub> O 0,397 CaO 0,428 MgO 0,060 PbO 0,003 CoO	0,300 Al <sub>2</sub> O <sub>3</sub>     + % 2 AgNO <sub>3</sub>	2,548 SiO <sub>2</sub> 0,395 B <sub>2</sub> O <sub>3</sub> 0,020 SnO <sub>2</sub>								☆ Açık ton				
87	0,086 K <sub>2</sub> O 0,022 Na <sub>2</sub> O 0,392 CaO 0,422 MgO 0,059 PbO 0,015 CoO	0,295 Al <sub>2</sub> O <sub>3</sub> 0,012 Fe <sub>2</sub> O <sub>3</sub>    + % 1 AgNO <sub>3</sub>	2,518 SiO <sub>2</sub> 0,390 B <sub>2</sub> O <sub>3</sub> 0,020 SnO <sub>2</sub>								☆ Açık ton				Opak
88	0,173 Na <sub>2</sub> O 0,032 K <sub>2</sub> O 0,686 CaO 0,037 CuO 0,040 CoO 0,042 MnO	0,136 Al <sub>2</sub> O <sub>3</sub> 0,012 Fe <sub>2</sub> O <sub>3</sub>    + % 2 AgNO <sub>3</sub> + % 2 Bi(NO <sub>3</sub> ) <sub>3</sub> · 5H <sub>2</sub> O	1,139 SiO <sub>2</sub> 0,288 B <sub>2</sub> O <sub>3</sub> 0,027 SnO <sub>2</sub>		☆								☆		
89	0,087 K <sub>2</sub> O 0,022 Na <sub>2</sub> O 0,397 CaO 0,428 MgO 0,060 PbO 0,003 MnO	0,300 Al <sub>2</sub> O <sub>3</sub> 0,006 Fe <sub>2</sub> O <sub>3</sub>    + % 1 AgNO <sub>3</sub>	2,548 SiO <sub>2</sub> 0,395 B <sub>2</sub> O <sub>3</sub> 0,020 SnO <sub>2</sub>		☆							☆			
90	0,087 K <sub>2</sub> O 0,022 Na <sub>2</sub> O 0,397 CaO 0,428 MgO 0,060 PbO 0,005 CoO	0,300 Al <sub>2</sub> O <sub>3</sub> 0,006 Fe <sub>2</sub> O <sub>3</sub>    + % 2 AgNO <sub>3</sub> + % 5 239508	2,548 SiO <sub>2</sub> 0,395 B <sub>2</sub> O <sub>3</sub> 0,020 SnO <sub>2</sub>									☆			Opak

Seğer Formül Numarası	SEGER FORMÜLÜ			LÜSTER	MAT	PARLAK	TOPLANMA	ÇATLAMA	RENK							
									Sarı	Yeşil	Mavi	Kahve	Siyah	Dokulu	Diğer	
91	0,495 Na <sub>2</sub> O 0,108 K <sub>2</sub> O 0,273 CaO 0,113 PbO 0,005 MnO 0,005 CoO	0,505 Al <sub>2</sub> O <sub>3</sub> 0,019 Fe <sub>2</sub> O <sub>3</sub>  + % 2 AgNO <sub>3</sub>	5,413 SiO <sub>2</sub> 0,736 B <sub>2</sub> O <sub>3</sub>	☆								☆				Opak
92	0,085 K <sub>2</sub> O 0,021 Na <sub>2</sub> O 0,385 CaO 0,398 MgO 0,058 PbO 0,026 CoO 0,007 CdO	0,290 Al <sub>2</sub> O <sub>3</sub>   + % 1 AgNO <sub>3</sub>	2,474 SiO <sub>2</sub> 0,383 B <sub>2</sub> O <sub>3</sub> 0,019 SnO <sub>2</sub>									☆	Açık ton			Opak
93	0,495 Na <sub>2</sub> O 0,108 K <sub>2</sub> O 0,274 CaO 0,113 PbO 0,005 PbO 0,005 CoO 0,002 MnO	0,507 Al <sub>2</sub> O <sub>3</sub>   + % 2 AgNO <sub>3</sub>	5,435 SiO <sub>2</sub> 0,739 B <sub>2</sub> O <sub>3</sub> 0,012 SnO <sub>2</sub>			☆		☆	☆	Koyu ton						
94	0,104 K <sub>2</sub> O 0,134 Na <sub>2</sub> O 0,317 CaO 0,197 MgO 0,226 ZnO 0,010 CoO 0,005 NiO	0,128 Al <sub>2</sub> O <sub>3</sub>	2,118 SiO <sub>2</sub> 0,416 B <sub>2</sub> O <sub>3</sub>			☆										Krem

## **B- Ham B nyelerle Yapılan L sterli Sır Arařtırmaları**

L sterli sır arařtırmalarında b nye y ksek oranda alkali ve bor ieren malzemeler kullanılarak hazırlanmıřtır. S lyen oranı 0,5 molden fazla kullanıldıėında sırda kararmaların olduėu g zlenmiřtir.

Pahalı malzemelerden olan g m ř nitrattan literat rlerde s z edilen %5-10 gibi oranlardan daha az miktarda (%1-2) kullanılarak olumlu sonular alınmıřtır. Sırda parlak b nyelerde l ster etkisinin arttıėı g zlenerek %1-3 ZnO, %1-4 oranları arasında SnO<sub>2</sub> ilave edilmiřtir.

Yapılan arařtırmalarda Al<sub>2</sub>O<sub>3</sub> ve SiO<sub>2</sub> TiO<sub>2</sub> gibi malzeme oranlarının az oranda kullanılması gerektiėi tespit edilmiřtir.

Boya ve renk veren oksitler ile b nyeler renklendirilmek istenmesine raėmen metal oksitlerin yerine suda c z nebilir metal tuz ve bileřikleri kullanılarak olumlu sonular alınmıřtır.

Ařaėıda ham b nyeler ile hazırlanan l sterli sırlara ait denemeler ile ilgili resimler 13, 14 ve 15 de yer almaktadır.



Resim: 13 1000 °C'de Pişirilmiş Ham Bünye İle Hazırlanan Lüsterli Sır Denemesi. Çap: 8 cm.

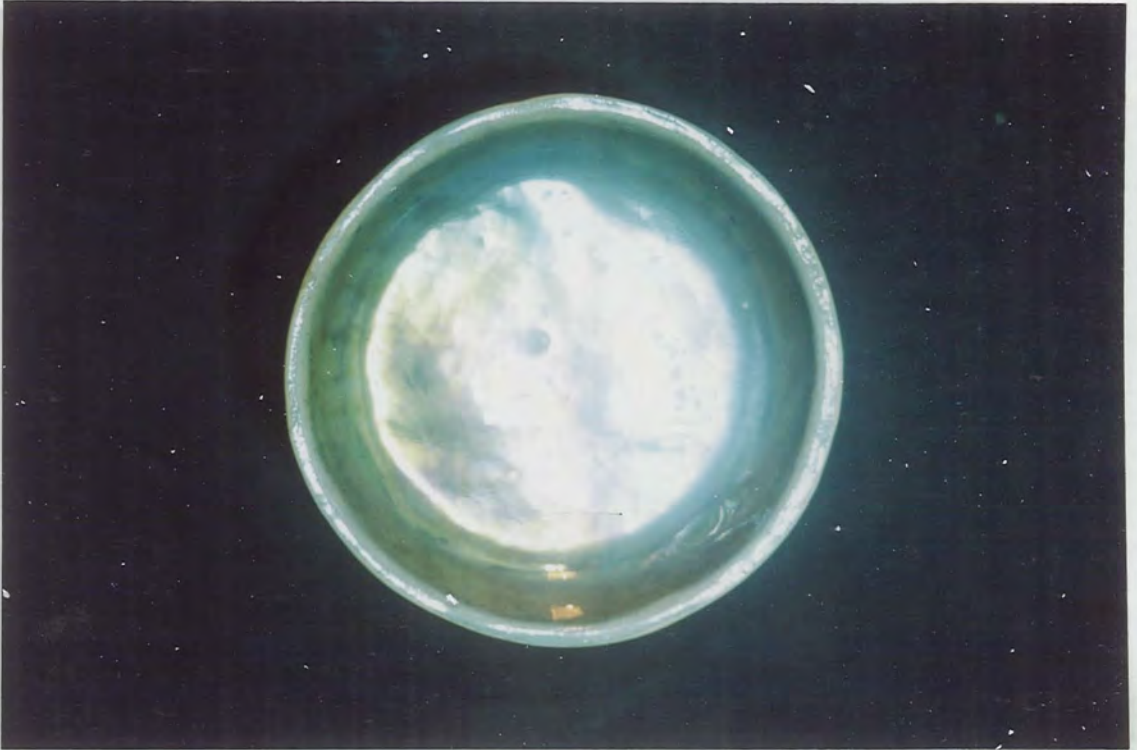

Resim: 14 1000 °C'de Pişirilmiş Ham Bünye İle Hazırlanan Lüsterli Sır Denemesi Çap: 8 cm.

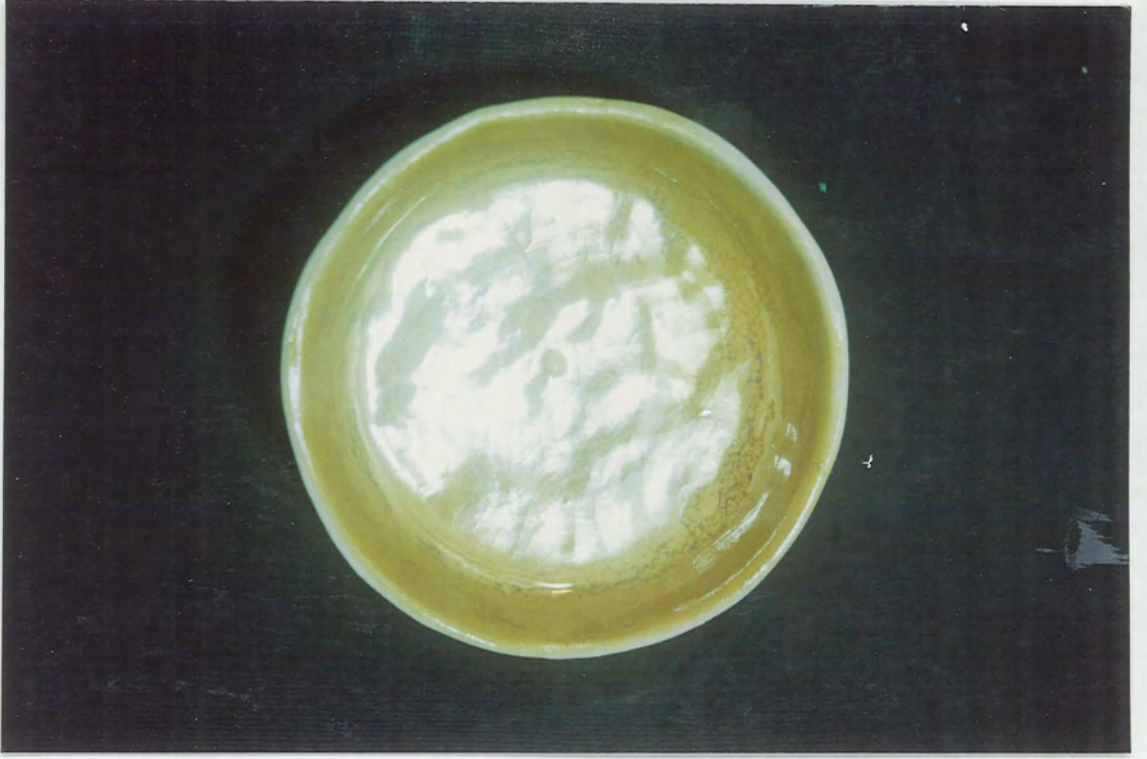

Resim: 15 1000 °C'de Pişirilmiş Ham Bünye İle Hazırlanan Lüsterli  
Sır Denemesi Çap: 8 cm.

Seger Formül Numarası	SEGER FORMÜLÜ	LÜSTER	MAT	PARLAK	TOPLANMA	ÇATLAMA	RENK							
							Sarı	Yeşil	Mavi	Kahve	Siyah	Dokulu	Diğer	
1	1,00 PbO 2,00 SiO <sub>2</sub> 1,00 B <sub>2</sub> O <sub>3</sub>  + % 5,20 Ag NO <sub>3</sub> + % 5,20 Bi (NO <sub>3</sub> ) <sub>3</sub> . 5H <sub>2</sub> O	☆		☆						☆			Altın pırıltılı	
2	1,00 PbO 0,235 Al <sub>2</sub> O <sub>3</sub> 1,380 SiO <sub>2</sub>  + % 1 Ag NO <sub>3</sub> + % 2 Bi (NO <sub>3</sub> ) <sub>3</sub> . 5H <sub>2</sub> O			☆		☆								Açık krem
3	1,00 PbO 0,235 Al <sub>2</sub> O <sub>3</sub> 1,380 SiO <sub>2</sub>  + % 2 Bi (NO <sub>3</sub> ) <sub>3</sub> . 5H <sub>2</sub> O			☆		☆								Açık krem
4	1,00 PbO 0,235 Al <sub>2</sub> O <sub>3</sub> 1,380 SiO <sub>2</sub>  + % 2 Ag NO <sub>3</sub>	☆		☆										Açık krem
5	1,00 PbO 0,235 Al <sub>2</sub> O <sub>3</sub> 1,380 SiO <sub>2</sub> 0,027 SnO <sub>2</sub>  + % 2 Ag NO <sub>3</sub>	☆		☆										Koyu krem

Ham bünyelere ait lüsterli sür araştırmalarının seger formülleri ve sonuç özellikleri tablolarında gösterilmiştir.

Seger Formül Numarası	SEGER FORMÜLÜ	LÜSTER	MAT	PARLAK	TOPLANMA	ÇATLAMA	RENK							
							Sarı	Yeşil	Mavi	Kahve	Siyah	Dokulu	Diğer	
6	1,00 Na <sub>2</sub> O      0,095 Al <sub>2</sub> O <sub>3</sub> 0,452 SiO <sub>2</sub> + % 70 PbS + % 2 Ag NO <sub>3</sub> + % 1 Bi (NO <sub>3</sub> ) <sub>3</sub> · 5H <sub>2</sub> O + % 10 239308			☆										Pembe
7	1,00 PbO      0,18 Al <sub>2</sub> O <sub>3</sub> 3,93 SiO <sub>2</sub> + % 2 Ag NO <sub>3</sub> + % 2 Bi (NO <sub>3</sub> ) <sub>3</sub> · 5H <sub>2</sub> O			☆			☆							
8	1,00 Na <sub>2</sub> O      0,095 Al <sub>2</sub> O <sub>3</sub> 0,452 SiO <sub>2</sub> 0,026 SiO <sub>2</sub> + % 70 PbS + % 1 Ag NO <sub>3</sub> + % 2 Bi (NO <sub>3</sub> ) <sub>3</sub> · 5H <sub>2</sub> O + % 15 239508		☆											Koyu krem
9	1,00 PbO      0,235 Al <sub>2</sub> O <sub>3</sub> 1,380 SiO <sub>2</sub> 0,027 SiO <sub>2</sub> + % 1 Ag NO <sub>3</sub> + % 2 Bi (NO <sub>3</sub> ) <sub>3</sub> · 5H <sub>2</sub> O	☆		☆		☆	☆ Açık ton							
10	1,00 PbO      0,200 Al <sub>2</sub> O <sub>3</sub> 1,444 SiO <sub>2</sub> 0,050 Fe <sub>2</sub> O <sub>3</sub> + % 1 Ag NO <sub>3</sub> + % 1 Bi (NO <sub>3</sub> ) <sub>3</sub> · 5H <sub>2</sub> O		☆ Yan								☆			

Seger Formül Numarası	SEGER FORMÜLÜ	LÜSTER	MAT	PARLAK	TOPLANMA	ÇATLAMA	RENK							
							San	Yeşil	Mavi	Kahve	Siyah	Dokulu	Diğer	
11	1,00 Na <sub>2</sub> O 0,095 Al <sub>2</sub> O <sub>3</sub> 0,006 Cr <sub>2</sub> O <sub>3</sub> 0,425 SiO <sub>2</sub> 0,026 SnO <sub>2</sub>  + % 70 PbS + % 1 Ag NO <sub>3</sub> + % 1 Bi ( NO <sub>3</sub> ) <sub>3</sub> . 5H <sub>2</sub> O		☆					☆ Açık ton						
12	1,00 Na <sub>2</sub> O 0,095 Al <sub>2</sub> O <sub>3</sub> 0,003 Fe <sub>2</sub> O <sub>3</sub> 0,452 SiO <sub>2</sub>  + % 70 PbS + % 1 Ag NO <sub>3</sub> + % 1 Bi ( NO <sub>3</sub> ) <sub>3</sub> . 5 H <sub>2</sub> O + % 5 279337		☆											Koyu krem
13	0,720 Na <sub>2</sub> O 0,280 PbO 0,077 Al <sub>2</sub> O <sub>3</sub> 1,980 SiO <sub>2</sub> 0,502 B <sub>2</sub> O <sub>3</sub>  + % 1 Ag NO <sub>3</sub> + % 1 Bi ( NO <sub>3</sub> ) <sub>3</sub> . 5H <sub>2</sub> O + % 2 4200	☆		☆		☆		☆	☆					
14	0,720 Na <sub>2</sub> O 0,280 PbO 0,077 Al <sub>2</sub> O <sub>3</sub> 1,980 SiO <sub>2</sub> 0,502 B <sub>2</sub> O <sub>3</sub> 0,027 SnO <sub>2</sub>  + % 1 Ag NO <sub>3</sub> + % 1 4200	☆		☆		☆		☆	☆					
15	0,720 Na <sub>2</sub> O 0,280 PbO 0,077 Al <sub>2</sub> O <sub>3</sub> 1,980 SiO <sub>2</sub> 0,502 B <sub>2</sub> O <sub>3</sub>  + % 1 Ag NO <sub>3</sub> + % 1 Bi ( NO <sub>3</sub> ) <sub>3</sub> . 5H <sub>2</sub> O + % 2 4400			☆	☆	☆		☆	☆					

Seğer Formül Numarası	SEGER FORMÜLÜ	LÜSTER	MAT	PARLAK	TOPLANMA	ÇATLAMA	RENK							
							Sarı	Yeşil	Mavi	Kahve	Siyah	Dokulu	Diğer	
16	0,595 Na <sub>2</sub> O 0,404 MgO 0,006 Cr <sub>2</sub> O <sub>3</sub> 1,063 SiO <sub>2</sub> 2,127 B <sub>2</sub> O <sub>3</sub> 0,012 SnO <sub>2</sub> + % 2 Ag NO <sub>3</sub>		☆					☆						
17	0,595 Na <sub>2</sub> O 0,404 MgO 0,003 Fe <sub>2</sub> O <sub>3</sub> 1,063 SiO <sub>2</sub> 2,127 B <sub>2</sub> O <sub>3</sub> 0,012 SnO <sub>2</sub> 0,012 TiO <sub>2</sub> + % 1 Ag NO <sub>3</sub>		☆				☆							
18	0,996 PbO 0,004 CuO 0,180 Al <sub>2</sub> O <sub>3</sub> 3,930 SiO <sub>2</sub> + % 2 Ag NO <sub>3</sub> + % 4 Bi ( NO <sub>3</sub> ) <sub>3</sub> . 5H <sub>2</sub> O			☆		☆		☆						Açık ton
19	0,990 PbO 0,010 CoO 0,180 Al <sub>2</sub> O <sub>3</sub> 3,891 SiO <sub>2</sub> + % 2 Ag NO <sub>3</sub>			☆		☆		☆						Açık ton
20	0,980 PbO 0,020 NiO 0,180 Al <sub>2</sub> O <sub>3</sub> 3,853 SiO <sub>2</sub> + % 2 Ag NO <sub>3</sub> + % 4 Bi ( NO <sub>3</sub> ) <sub>3</sub> . 5H <sub>2</sub> O			☆		☆	☆							

Seğer Formül Numarası	SEGER FORMÜLÜ			LÜSTER	MAT	PARLAK	TOPLANMA	ÇATLAMA	RENK							
									Sarı	Yeşil	Mavi	Kahve	Siyah	Dokulu	Diğer	
21	0,782 Na <sub>2</sub> O 0,203 CaO	0,023 Al <sub>2</sub> O <sub>3</sub>	0,107 SiO <sub>2</sub> 0,476 B <sub>2</sub> O <sub>3</sub> 0,006 SnO <sub>2</sub>			☆		☆								Turkuaz
	+ % 2 Ag NO <sub>3</sub>															
22	0,786 Na <sub>2</sub> O 0,204 CaO	0,023 Al <sub>2</sub> O <sub>3</sub>	0,108 SiO <sub>2</sub> 0,478 B <sub>2</sub> O <sub>3</sub>	☆		☆		☆								Turkuaz
	+ % 1 Ag NO <sub>3</sub> + % 1 Bi (NO <sub>3</sub> ) <sub>3</sub> · 5H <sub>2</sub> O															
23	0,985 PbO 0,015 CdO	0,010 Al <sub>2</sub> O <sub>3</sub>	5,872 SiO <sub>2</sub> 1,428 B <sub>2</sub> O <sub>3</sub> 0,025 SeO <sub>2</sub> 0,025 SnO <sub>2</sub>	☆		☆			☆	☆						Eflaun geçişi
	+ % 2 Ag NO <sub>3</sub>															
24	0,739 Na <sub>2</sub> O 0,260 CaO	0,024 Al <sub>2</sub> O <sub>3</sub>	0,118 SiO <sub>2</sub> 1,562 B <sub>2</sub> O <sub>3</sub>	☆		☆		☆	☆	Pırlıtlı						Krem zemin
	+ % 1 Ag NO <sub>3</sub> + % 1 Bi (NO <sub>3</sub> ) <sub>3</sub> · 5H <sub>2</sub> O								☆							
25	0,734 Na <sub>2</sub> O 0,258 CaO	0,024 Al <sub>2</sub> O <sub>3</sub>	0,117 SiO <sub>2</sub> 1,552 B <sub>2</sub> O <sub>3</sub>	☆		☆		☆								Açık ton Turkuaz
	+ % 0,5 Ag NO <sub>3</sub> + % 1 Bi (NO <sub>3</sub> ) <sub>3</sub> · 5H <sub>2</sub> O															

Seğer Formül Numarası	SEGER FORMÜLÜ	LÜSTER	MAT	PARLAK	TOPLANMA	ÇATLAMA	RENK							
							Sarı	Yeşil	Mavi	Kahve	Siyah	Dokulu	Diğer	
26	0,250 Na <sub>2</sub> O 0,748 PbO 0,146 Al <sub>2</sub> O <sub>3</sub> 0,853 SiO <sub>2</sub> 0,448 B <sub>2</sub> O <sub>3</sub> 0,185 SnO <sub>2</sub> 0,033 V <sub>2</sub> O <sub>5</sub> + % 2 Bi (NO <sub>3</sub> ) <sub>3</sub> · 5H <sub>2</sub> O	☆		☆			☆							Az köpürme
27	0,250 Na <sub>2</sub> O 0,748 PbO 0,146 Al <sub>2</sub> O <sub>3</sub> 0,853 SiO <sub>2</sub> 0,448 B <sub>2</sub> O <sub>3</sub> 0,185 SnO <sub>2</sub> 0,033 V <sub>2</sub> O <sub>5</sub> + % 2 Bi (NO <sub>3</sub> ) <sub>3</sub> · 5H <sub>2</sub> O	☆		☆						☆ Açık ton		☆ Sarı		
28	0,995 PbO 0,005 CoO 0,200 Al <sub>2</sub> O <sub>3</sub> 1,290 SiO <sub>2</sub> 0,032 V <sub>2</sub> O <sub>5</sub> + % 1 Ag NO <sub>3</sub> + % 1 Bi (NO <sub>3</sub> ) <sub>3</sub> · 5H <sub>2</sub> O	☆		☆				☆				☆ Sim		
29	0,019 Na <sub>2</sub> O 0,981 PbO 0,200 Al <sub>2</sub> O <sub>3</sub> 1,275 SiO <sub>2</sub> 0,019 MoO <sub>2</sub> + % 1 Ag NO <sub>3</sub> + % 1 Bi (NO <sub>3</sub> ) <sub>3</sub> · 5H <sub>2</sub> O			☆										Krem
30	0,974 PbO 0,013 CoO 0,197 Al <sub>2</sub> O <sub>3</sub> 1,425 SiO <sub>2</sub> + % 1 Ag NO <sub>3</sub> + % 1 Bi (NO <sub>3</sub> ) <sub>3</sub> · 5H <sub>2</sub> O			☆		☆				☆ Kobalt				

Seğer Formül Numarası	SEGER FORMÜLÜ	LÜSTER	MAT	PARLAK	TOPLANMA	ÇATLAMA	RENK						
							Sarı	Yeşil	Mavi	Kahve	Siyah	Dokulu	Diğer
31	0,573 Na <sub>2</sub> O 0,426 CaO  0,085 Al <sub>2</sub> O <sub>3</sub>  2,865 SiO <sub>2</sub> 0,012 SnO <sub>2</sub>  + % 60 PbS + % 2 Ag NO <sub>3</sub>		☆										Beyaz
32	0,929 Na <sub>2</sub> O 0,066 K <sub>2</sub> O  0,118 Al <sub>2</sub> O <sub>3</sub>  1,840 SiO <sub>2</sub> 0,026 SnO <sub>2</sub>  + % 47 PbS + % 2 Ag NO <sub>3</sub>		☆		☆								Koyu krem
33	0,934 Na <sub>2</sub> O 0,066 K <sub>2</sub> O  0,119 Al <sub>2</sub> O <sub>3</sub>  1,850 SiO <sub>2</sub>  + % 47 PbS + % 1 Ag NO <sub>3</sub> + % 5 279337		☆										Pembe
34	0,652 Na <sub>2</sub> O 0,347 CaO  0,045 Al <sub>2</sub> O <sub>3</sub>  0,200 SiO <sub>2</sub> 0,13 SnO <sub>2</sub>  + % 51 PbS + % 1 Ag NO <sub>3</sub> + % 1 Bi (NO <sub>3</sub> ) <sub>3</sub> · 5H <sub>2</sub> O		☆										Krem
35	0,739 Na <sub>2</sub> O 0,260 CaO  0,024 Al <sub>2</sub> O <sub>3</sub> 0,007 Fe <sub>2</sub> O <sub>3</sub>  0,118 SiO <sub>2</sub> 1,562 B <sub>2</sub> O <sub>3</sub>  + % 0,5 Ag NO <sub>3</sub>	☆		☆		☆							☆ Krem

Seğer Formül Numarası	SEGER FORMÜLÜ			LÜSTER	MAT	PARLAK	TOPLANMA	ÇATLAMA	RENK						
									Sarı	Yeşil	Mavi	Kahve	Siyah	Dokulu	Diğer
36	0,739 Na <sub>2</sub> O 0,260 CaO	0,024 Al <sub>2</sub> O <sub>3</sub> 0,007 Fe <sub>2</sub> O <sub>3</sub>	0,118 SiO <sub>2</sub> 1,562 B <sub>2</sub> O <sub>3</sub>			☆		☆				☆		☆	
	+ % 1 Bi (NO <sub>3</sub> ) <sub>3</sub> · 5H <sub>2</sub> O														
37	0,976 PbO 0,024 ZnO	0,180 Al <sub>2</sub> O <sub>3</sub> 0,015 Fe <sub>2</sub> O <sub>3</sub>	3,891 SiO <sub>2</sub> 0,005 TiO <sub>2</sub>			☆		☆	☆						
38	0,934 Na <sub>2</sub> O 0,066 K <sub>2</sub> O	0,119 N <sub>2</sub> O <sub>3</sub> 0,013 Cr <sub>2</sub> O <sub>3</sub>	1,850 SiO <sub>2</sub> 0,040 SnO <sub>2</sub> 0,005 V <sub>2</sub> O <sub>5</sub>		☆				☆						
	+ % 47 PbS + % 2 Ag NO <sub>3</sub>														
39	0,793 Na <sub>2</sub> O 0,206 CaO	0,023 Al <sub>2</sub> O <sub>3</sub> 0,007 Fe <sub>2</sub> O <sub>3</sub>	0,109 SiO <sub>2</sub> 0,483 B <sub>2</sub> O <sub>3</sub>	☆		☆		☆	☆						
	+ % 0,5 Ag NO <sub>3</sub> + % 1 Bi (NO <sub>3</sub> ) <sub>3</sub> · 5H <sub>2</sub> O														
40	0,793 Na <sub>2</sub> O 0,206 CaO	0,023 Al <sub>2</sub> O <sub>3</sub> 0,026 Cr <sub>2</sub> O <sub>3</sub>	0,109 SiO <sub>2</sub> 0,483 B <sub>2</sub> O <sub>3</sub> 0,016 V <sub>2</sub> O <sub>5</sub>	☆		☆		☆					☆		
	+ % 2 Ag NO <sub>3</sub>														

Seğer Formül Numarası	SEGER FORMÜLÜ			LÜSTER	MAT	PARLAK	TOPLANMA	ÇATLAMA	RENK							
									Sarı	Yeşil	Mavi	Kahve	Siyah	Dokulu	Diğer	
41	0,793 Na <sub>2</sub> O 0,206 CaO	0,023 Al <sub>2</sub> O <sub>3</sub> 0,026 Cr <sub>2</sub> O <sub>3</sub>	0,109 SiO <sub>2</sub> 0,483 B <sub>2</sub> O <sub>3</sub> 0,016 V <sub>2</sub> O <sub>5</sub>		Yarı ☆					Krom ☆					☆	
	+ % 2 Ag NO <sub>3</sub> + % 1 Bi ( NO <sub>3</sub> ) <sub>3</sub> · 5H <sub>2</sub> O															
42	0,470 Na <sub>2</sub> O 0,470 PbO 0,060 CuO		1,00 SiO <sub>2</sub> 1,500 B <sub>2</sub> O <sub>3</sub> 0,040 SnO <sub>2</sub>							☆					☆	
43	0,200 K <sub>2</sub> O 0,500 PbO 0,300 CaO	0,180 Al <sub>2</sub> O <sub>3</sub>	1,500 SiO <sub>2</sub>		☆		☆		☆							
	+ % 2 Ag NO <sub>3</sub> + % 1 Bi ( NO <sub>3</sub> ) <sub>3</sub> · 5H <sub>2</sub> O															
44	0,564 K <sub>2</sub> O 0,156 Na <sub>2</sub> O 0,278 PbO	0,061 Al <sub>2</sub> O <sub>3</sub>	0,931 SiO <sub>2</sub> 0,298 B <sub>2</sub> O <sub>3</sub> 0,012 ScO <sub>2</sub>	☆		☆		☆	☆	Açık ton						
	+ % 2 Ag NO <sub>3</sub>								☆							
45	0,200 K <sub>2</sub> O 0,500 PbO 0,300 CaO	0,180 Al <sub>2</sub> O <sub>3</sub>	1,500 SiO <sub>2</sub>		☆											Krem
	+ % 1 Ag NO <sub>3</sub> + % 1 Bi ( NO <sub>3</sub> ) <sub>3</sub> · 5H <sub>2</sub> O															

Seğer Formül Numarası	SEĞER FORMÜLÜ	LÜSTER	MAT	PARLAK	TOPLANMA	ÇATLAMA	RENK						
							Sarı	Yeşil	Mavi	Kahve	Siyah	Dokulu	Diğer
46	0,1530 Na <sub>2</sub> O 0,463 CaO 0,384 PbO  0,008 Al <sub>2</sub> O <sub>3</sub>  + % 1 Ag NO <sub>3</sub> + % 3 Bi ( NO <sub>3</sub> ) <sub>3</sub> · 5H <sub>2</sub> O		☆										☆ Krom
47	0,153 Na <sub>2</sub> O 0,463 CaO 0,384 PbO  0,008 Al <sub>2</sub> O <sub>3</sub>  + % 1 Ag NO <sub>3</sub>	☆		☆		☆	☆					☆	
48	0,944 PbO 0,046 ZnO 0,009 CoO  0,008 Al <sub>2</sub> O <sub>3</sub>  + % 1 Ag NO <sub>3</sub>	☆		☆						☆			Açık ton
49	0,708 Na <sub>2</sub> O 0,277 PbO 0,012 CuO  0,077 Al <sub>2</sub> O <sub>3</sub>  + % 1 Ag NO <sub>3</sub> + % 3 Bi ( NO <sub>3</sub> ) <sub>3</sub> · 5H <sub>2</sub> O	☆		☆		☆		☆ Çimen					
50	0,329 Na <sub>2</sub> O 0,026K <sub>2</sub> O 0,644 CaO  0,084 Al <sub>2</sub> O <sub>3</sub>  + % 1 Ag NO <sub>3</sub> + % 3 Bi ( NO <sub>3</sub> ) <sub>3</sub> · 5H <sub>2</sub> O		☆										Koyu gri

Seğer Formül Numarası	SEGER FORMÜLÜ	LÜSTER	MAT	PARLAK	TOPLANMA	ÇATLAMA	RENK						
							Sarı	Yeşil	Mavi	Kahve	Siyah	Dokulu	Diğer
51	0,942 Na <sub>2</sub> O 0,023 K <sub>2</sub> O 0,034 PbO  0,865 SiO <sub>2</sub> 0,133 B <sub>2</sub> O <sub>3</sub> 0,021 V <sub>2</sub> O <sub>5</sub>  + %2 Ag NO <sub>3</sub> + %4 Bi (NO <sub>3</sub> ) <sub>3</sub> · 5H <sub>2</sub> O	☆		☆									Turuncu zemin pembe geçişi
52	0,572 Na <sub>2</sub> O 0,039 K <sub>2</sub> O 0,361 PbO  0,146 SiO <sub>2</sub> 0,804 B <sub>2</sub> O <sub>3</sub>  + %1 Ag NO <sub>3</sub> + %2 Bi (NO <sub>3</sub> ) <sub>3</sub> · 5H <sub>2</sub> O			☆		☆		☆	Koyu ton				
53	0,432 Na <sub>2</sub> O 0,391 Pb O 0,172 CaO  0,503 SiO <sub>2</sub> 0,725 B <sub>2</sub> O <sub>3</sub> 0,027 Sn O <sub>2</sub>  + %1 Ag NO <sub>3</sub> + %2 Bi (NO <sub>3</sub> ) <sub>3</sub> · 5H <sub>2</sub> O			☆		☆		☆	Açık ton				
54	0,498 Na <sub>2</sub> O 0,164 K <sub>2</sub> O 0,333 PbO  0,972 SiO <sub>2</sub> 0,609 B <sub>2</sub> O <sub>3</sub> 0,027 Sn O <sub>2</sub>  + %1 Ag NO <sub>3</sub> + %2 Bi (NO <sub>3</sub> ) <sub>3</sub> · 5H <sub>2</sub> O	☆		☆		☆							Koyu krem
55	0,581 Na <sub>2</sub> O 0,039 K <sub>2</sub> O 0,366 PbO  0,148 SiO <sub>2</sub> 0,816 B <sub>2</sub> O <sub>3</sub> 0,025 Ti O <sub>2</sub>  + %1 Ag NO <sub>3</sub>	☆		☆		☆		☆	☆			☆	

Seğer Formül Numarası	SEGER FORMÜLÜ	LÜSTER	MAT	PARLAK	TOPLANMA	ÇATLAMA	RENK							
							Sarı	Yeşil	Mavi	Kahve	Siyah	Dokulu	Diğer	
56	0,942 Na <sub>2</sub> O 0,023 K <sub>2</sub> O 0,034 PbO  + % 2 Ag NO <sub>3</sub> + % 1 Bi (NO <sub>3</sub> ) <sub>3</sub> . 5H <sub>2</sub> O  0,883 SiO <sub>2</sub> 0,174 B <sub>2</sub> O <sub>3</sub>	☆		☆			☆							Turuncu geçişli
57	0,248 Na <sub>2</sub> O 0,742 PbO 0,010 NiO  + % 1 Ag NO <sub>3</sub> + % 2 Bi (NO <sub>3</sub> ) <sub>3</sub> . 5H <sub>2</sub> O  0,845 SiO <sub>2</sub> 0,444 B <sub>2</sub> O <sub>3</sub>	☆		☆							☆ Açık ton			
58	0,200 K <sub>2</sub> O 0,300 CaO 0,500 PbO  + % 1 Ag NO <sub>3</sub> + % 1 Bi (NO <sub>3</sub> ) <sub>3</sub> . 5H <sub>2</sub> O  1,500 SiO <sub>2</sub> 0,027 Sn O <sub>2</sub>		☆					☆ Açık ton						
59	0,200 K <sub>2</sub> O 0,300 CaO 0,500 PbO  + % 1 Ag NO <sub>3</sub> + % 5 27 9337  1,500 SiO <sub>2</sub> 0,027 Sn O <sub>2</sub>		☆ Yan											Koyu ton pembe
60	0,200 K <sub>2</sub> O 0,300 CaO 0,500 PbO  + % 1 Ag NO <sub>3</sub> + % 5 239508  1,500 SiO <sub>2</sub> 0,027 Sn O <sub>2</sub>		☆ Yan											Açık ton pembe

Seğer Formül Numarası	SEGER FORMÜLÜ	LÜSTER	MAT	PARLAK	TOPLANMA	ÇATLAMA	RENK							
							Sarı	Yeşil	Mavi	Kahve	Siyah	Dokulu	Diğer	
61	0,200 K <sub>2</sub> O 0,300 CaO 0,500 PbO  + % 1 Ag NO <sub>3</sub> + % 2 Bi (NO <sub>3</sub> ) <sub>3</sub> · 5H <sub>2</sub> O + % 10 1295637		Yarı ☆											Krem
62	0,922 Na <sub>2</sub> O 0,065 K <sub>2</sub> O 0,013 CoO  + % 47 PbS + % 2 Ag NO <sub>3</sub>		☆		☆				Koyu ☆					
63	0,922 Na <sub>2</sub> O 0,065 K <sub>2</sub> O 0,013 CoO  + % 47 PbS + % 1 Ag NO <sub>3</sub>		☆		☆				Koyu ☆					
64	0,930 Na <sub>2</sub> O 0,066 K <sub>2</sub> O 0,004 CuO  + % 47 PbS + % 1 Ag NO <sub>3</sub>		☆			☆			Açık ton ☆					
65	0,248 Na <sub>2</sub> O 0,744 Pb O 0,005 CoO  + % 1 Ag NO <sub>3</sub> + % 1 Bi (NO <sub>3</sub> ) <sub>3</sub> · 5H <sub>2</sub> O	☆		☆		Az ☆				Açık ton ☆				

Seğer Formül Numarası	SEGER FORMÜLÜ	LÜSTER	MAT	PARLAK	TOPLANMA	ÇATLAMA	RENK							
							Sarı	Yeşil	Mavi	Kahve	Siyah	Dokulu	Diğer	
66	0,645 Na <sub>2</sub> O 0,343 Ca O 0,010 NiO  + % 51 PbS + % 1 Ag NO <sub>3</sub> + % 1 Bi (NO <sub>3</sub> ) <sub>3</sub> · 5H <sub>2</sub> O		☆											Krem
67	0,570 Na <sub>2</sub> O 0,423 Ca O 0,005 NiO  + % 60 PbS + % 2 Ag NO <sub>3</sub>		☆					☆						Gelişmemiş
68	0,572 Na <sub>2</sub> O 0,425 Ca O 0,002 CoO  + % 60 PbS + % 1 Ag NO <sub>3</sub> + % 1 Bi (NO <sub>3</sub> ) <sub>3</sub> · 5H <sub>2</sub> O		☆					☆						Gelişmemiş
69	0,206 Na <sub>2</sub> O 0,147 li <sub>2</sub> O 0,647 PbO  + % 1,5 Ag NO <sub>3</sub> + % 1,5 Bi (NO <sub>3</sub> ) <sub>3</sub> · 5H <sub>2</sub> O	☆		☆		☆						☆ Altın pırıltılı		Krem zemin
70	0,948 PbO 0,025 BaO 0,030 znO  + % 2,20 Ag NO <sub>3</sub> + % 1,66 Bi (NO <sub>3</sub> ) <sub>3</sub> · 5H <sub>2</sub> O	☆		☆								☆ Beyaz		Krem zemin

Seğer Formül Numarası	SEGER FORMÜLÜ	LÜSTER	MAT	PARLAK	TOPLANMA	ÇATLAMA	RENK							
							Sarı	Yeşil	Mavi	Kahve	Siyah	Dokulu	Diğer	
71	0,929 Na <sub>2</sub> O 0,066 K <sub>2</sub> O 0,005 CoO  + %47 PbS + %2 Ag NO <sub>3</sub>		☆		☆				☆					
72	0,926 Na <sub>2</sub> O 0,065 K <sub>2</sub> O 0,008 CoO  + %47 PbS + %2 Ag NO <sub>3</sub>		☆											Krem
73	0,986 Na <sub>2</sub> O 0,009 CuO 0,005 CoO  + %70 PbS + %1 Ag NO <sub>3</sub>		☆					☆						
74	0,487 Na <sub>2</sub> O 0,062 K <sub>2</sub> O 0,444 PbO  + %2 Ag NO <sub>3</sub> + %2 Bi (NO <sub>3</sub> ) <sub>3</sub> · 5H <sub>2</sub> O + %5 239508			☆		☆	☆						☆ Pembe	
75	0,430 Na <sub>2</sub> O 0,389 Pb O 0,172 CaO  + %1 Ag NO <sub>3</sub>			☆		☆		☆ Açık ton						

Seğer Formül Numarası	SEĞER FORMÜLÜ			LÜSTER	MAT	PARLAK	TOPLANMA	ÇATLAMA	RENK							
									Sarı	Yeşil	Mavi	Kahve	Siyah	Dokulu	Diğer	
76	0,980 PbO 0,015 CdO 0,005 NiO	0,010 Al <sub>2</sub> O <sub>3</sub>	5,840 SiO <sub>2</sub> 1,450 B <sub>2</sub> O <sub>3</sub> 0,025 ScO <sub>2</sub> 0,020 SnO <sub>2</sub>	☆		☆			☆	☆						Eflatun geçişli
	+ % 2 Ag NO <sub>3</sub>															
77	0,433 Na <sub>2</sub> O 0,392 PbO 0,173 CaO	0,033 Al <sub>2</sub> O <sub>3</sub> 0,050 Fe <sub>2</sub> O <sub>3</sub>	0,504 SiO <sub>2</sub> 0,727 B <sub>2</sub> O <sub>3</sub>			☆						☆			☆ Sarı	
	+ % 1 Ag NO <sub>3</sub> + % 2 Bi ( NO <sub>3</sub> ) <sub>3</sub> · 5H <sub>2</sub> O															
78	0,429 Na <sub>2</sub> O 0,388 PbO 0,171 CaO	0,033 Al <sub>2</sub> O <sub>3</sub> 0,018 Fe <sub>2</sub> O <sub>3</sub>	0,504 SiO <sub>2</sub> 0,727 B <sub>2</sub> O <sub>3</sub> 0,027 SnO <sub>2</sub>			☆						☆			☆ Sarı	
	+ % 1 Ag NO <sub>3</sub>															
79	0,433 Na <sub>2</sub> O 0,392 PbO 0,173 CaO	0,033 Al <sub>2</sub> O <sub>3</sub> 0,018 Fe <sub>2</sub> O <sub>3</sub>	0,504 SiO <sub>2</sub> 0,727 B <sub>2</sub> O <sub>3</sub> 0,027 SnO <sub>2</sub>			☆						☆			☆ Sarı	
	+ % 1 Ag NO <sub>3</sub>															
80	0,487 Na <sub>2</sub> O 0,062 K <sub>2</sub> O 0,444 PbO	0,048 Al <sub>2</sub> O <sub>3</sub> 0,012 Fe <sub>2</sub> O <sub>3</sub>	1,478 SiO <sub>2</sub>	☆		☆			☆			☆			☆	
	+ % 2 Ag NO <sub>3</sub> + % 2 Bi ( NO <sub>3</sub> ) <sub>3</sub> · 5H <sub>2</sub> O + % 5 279337															

Seğer Formül Numarası	SEGER FORMÜLÜ	LÜSTER	MAT	PARLAK	TOPLANMA	ÇATLAMA	RENK						
							Sarı	Yeşil	Mavi	Kahve	Siyah	Dokulu	Diğer
81	0,333 Na <sub>2</sub> O 0,392 CaO 0,274 PbO  0,086 Al <sub>2</sub> O <sub>3</sub> 0,003 Cr <sub>2</sub> O <sub>3</sub>  1,311 SiO <sub>2</sub> 1,940 B <sub>2</sub> O <sub>3</sub> 0,027 V <sub>2</sub> O <sub>5</sub> 0,027 SnO <sub>2</sub>  + % 1 Ag NO <sub>3</sub> + % 2 Bi ( NO <sub>3</sub> ) <sub>3</sub> · 5H <sub>2</sub> O			☆		☆	☆						
82	0,333 Na <sub>2</sub> O 0,392 CaO 0,274 PbO  0,086 Al <sub>2</sub> O <sub>3</sub> 0,003 Cr <sub>2</sub> O <sub>3</sub>  1,311 SiO <sub>2</sub> 1,940 B <sub>2</sub> O <sub>3</sub> 0,027 SnO <sub>2</sub>  + % 1 Ag NO <sub>3</sub> + % 2 Bi ( NO <sub>3</sub> ) <sub>3</sub> · 5H <sub>2</sub> O	☆		☆		☆	☆						
83	0,652 Na <sub>2</sub> O 0,253 CaO 0,093 PbO  0,028 Al <sub>2</sub> O <sub>3</sub> 0,002 Fe <sub>2</sub> O <sub>3</sub>  0,145 SiO <sub>2</sub> 0,233 B <sub>2</sub> O <sub>3</sub>  + % 0,5 Ag NO <sub>3</sub> + % 1 Bi ( NO <sub>3</sub> ) <sub>3</sub> · 5H <sub>2</sub> O	☆		☆		☆ Az							Krem
84	0,652 Na <sub>2</sub> O 0,253 CaO 0,093 PbO  0,028 Al <sub>2</sub> O <sub>3</sub> 0,002 Fe <sub>2</sub> O <sub>3</sub>  0,145 SiO <sub>2</sub> 0,233 B <sub>2</sub> O <sub>3</sub> 0,010 V <sub>2</sub> O <sub>5</sub>  + % 1 Ag NO <sub>3</sub> + % 1 Bi ( NO <sub>3</sub> ) <sub>3</sub> · 5H <sub>2</sub> O		☆ Yarı			☆ Az		☆			☆	☆	
85	0,648 Na <sub>2</sub> O 0,341 CaO 0,005 CoO  0,045 Al <sub>2</sub> O <sub>3</sub> 0,003 Fe <sub>2</sub> O <sub>3</sub>  0,207 SiO <sub>2</sub> 0,026 Sn O <sub>2</sub>  + % 51 PbS + % 1 Ag NO <sub>3</sub>	☆											Gri

Seğer Formül Numarası	SEGER FORMÜLÜ			LÜSTER	MAT	PARLAK	TOPLANMA	ÇATLAMA	RENK						
									Sarı	Yeşil	Mavi	Kahve	Siyah	Dokulu	Diğer
86	0,430 Na <sub>2</sub> O 0,389 PbO 0,172 CoO	0,033 Al <sub>2</sub> O <sub>3</sub> 0,020 Cr <sub>2</sub> O <sub>3</sub>	0,504 SiO <sub>2</sub> 0,727 B <sub>2</sub> O <sub>3</sub> 0,027 SnO <sub>2</sub>			☆ Yarı		☆						☆ Kırmızı	
	+ % 1 Ag NO <sub>3</sub>														
87	0,570 Na <sub>2</sub> O 0,424 CaO 0,005 MnO	0,084 Al <sub>2</sub> O <sub>3</sub> 0,003 Fe <sub>2</sub> O <sub>3</sub>	2,850 SiO <sub>2</sub> 0,012 SnO <sub>2</sub>												Gelişmemiş
	+ % 60 PbS + % 2 Ag NO <sub>3</sub>														
88	0,942 Na <sub>2</sub> O 0,023 K <sub>2</sub> O 0,034 PbO	0,030 Al <sub>2</sub> O <sub>3</sub> 0,014 Fe <sub>2</sub> O <sub>3</sub>	0,874 SiO <sub>2</sub> 0,174 B <sub>2</sub> O <sub>3</sub>			☆									Krem
	+ % 4 Bi ( NO <sub>3</sub> ) <sub>3</sub> · 5H <sub>2</sub> O														
89	0,093 K <sub>2</sub> O 0,136 Na <sub>2</sub> O 0,487 CaO 0,283 PbO	0,239 Al <sub>2</sub> O <sub>3</sub>	2,250 SiO <sub>2</sub> 0,250 B <sub>2</sub> O <sub>3</sub> 0,027 SnO <sub>2</sub> 0,009 MoO <sub>2</sub>		☆										Krem
	+ % 1 Ag NO <sub>3</sub>														
90	0,933 Na <sub>2</sub> O 0,023 K <sub>2</sub> O 0,034 PbO 0,004 CuO	0,030 Al <sub>2</sub> O <sub>3</sub>	0,879 SiO <sub>2</sub> 0,173 B <sub>2</sub> O <sub>3</sub>	☆		☆			☆		☆			☆	
	+ % 2 Ag NO <sub>3</sub> + % 4 Bi ( NO <sub>3</sub> ) <sub>3</sub> · 5H <sub>2</sub> O														

Seğer Formül Numarası	SEGER FORMÜLÜ	LÜSTER	MAT	PARLAK	TOPLANMA	ÇATLAMA	RENK							
							Sarı	Yeşil	Mavi	Kahve	Siyah	Dokulu	Diğer	
91	0,244 Na <sub>2</sub> O 0,200 K <sub>2</sub> O 0,150 CaO 0,400 PbO  + % 2 Ag NO <sub>3</sub> + % 1 Bi ( NO <sub>3</sub> ) <sub>3</sub> · 5H <sub>2</sub> O	0,369 SiO <sub>2</sub> 0,129 B <sub>2</sub> O <sub>3</sub> 0,025 TiO <sub>2</sub> 0,006 SnO <sub>2</sub>	☆		☆			☆						Altın pırıltılı
92	0,244 Na <sub>2</sub> O 0,200 K <sub>2</sub> O 0,150 CaO 0,400 PbO  + % 3 Ag NO <sub>3</sub> + % 1 Bi ( NO <sub>3</sub> ) <sub>3</sub> · 5H <sub>2</sub> O	0,369 SiO <sub>2</sub> 0,129 B <sub>2</sub> O <sub>3</sub> 0,025 TiO <sub>2</sub> 0,006 SnO <sub>2</sub>	☆		☆			☆						-
93	0,093 K <sub>2</sub> O 0,135 Na <sub>2</sub> O 0,485 CaO 0,005 CoO  + % 2 Bi ( NO <sub>3</sub> ) <sub>3</sub> · 5H <sub>2</sub> O	2,250 SiO <sub>2</sub> 0,250 B <sub>2</sub> O <sub>3</sub> 0,035 V <sub>2</sub> O <sub>5</sub> 0,027 SnO <sub>2</sub>		☆					☆	Gri ton				
94	0,192 K <sub>2</sub> O 0,482 PbO 0,289 CaO 0,035 ZnO  + % 2 AgNO <sub>3</sub>	1,447 SiO <sub>2</sub>		☆										Krem
95	0,197 K <sub>2</sub> O 0,493 PbO 0,296 CaO 0,012CuO  + % 1 AgNO <sub>3</sub>	1,482 SiO <sub>2</sub> 0,019 SnO <sub>2</sub>		☆					☆					

Seger Formül Numarası	SEGER FORMÜLÜ			LÜSTER	MAT	PARLAK	TOPLANMA	ÇATLAMA	RENK							
									Sarı	Yeşil	Mavi	Kahve	Siyah	Dokulu	Diğer	
96	0,969PbO 0,016 NiO 0,010 CoO 0,005 CuO  + % 1 AgNO <sub>3</sub>	0,180 Al <sub>2</sub> O <sub>3</sub>	3,93 SiO <sub>2</sub>			☆				☆						
97	0,924 Na <sub>2</sub> O 0,023 K <sub>2</sub> O 0,034 PbO 0,020 CoO  + % 1 AgNO <sub>3</sub>	0,023 Al <sub>2</sub> O <sub>3</sub>	0,865 SiO <sub>2</sub> 0,133 B <sub>2</sub> O <sub>3</sub> 0,026 Sn O <sub>2</sub>	☆		☆				☆	☆					
98	0,556 K <sub>2</sub> O 0,168 Na <sub>2</sub> O 0,274 PbO 0,014 MoO  + % 1 AgNO <sub>3</sub>	0,060 Al <sub>2</sub> O <sub>3</sub>	0,918 SiO <sub>2</sub> 0,293 B <sub>2</sub> O <sub>3</sub> 0,027 Sn O <sub>2</sub>				☆	Az								Açık pembe
99	0,538 K <sub>2</sub> O 0,148 Na <sub>2</sub> O 0,265 PbO 0,049 ZnO	0,058 Al <sub>2</sub> O <sub>3</sub>	0,887 SiO <sub>2</sub> 0,279 B <sub>2</sub> O <sub>3</sub> 0,027 SnO <sub>2</sub> 0,022 V <sub>2</sub> O <sub>5</sub>		☆						☆ Açık ton					
100	0,563 K <sub>2</sub> O 0,155 Na <sub>2</sub> O 0,277 PbO 0,004 CoO  + % 1 Ag NO <sub>3</sub> + % 3 Bi ( NO <sub>3</sub> ) <sub>3</sub> . 5H <sub>2</sub> O	0,061 Al <sub>2</sub> O <sub>3</sub>	0,931 SiO <sub>2</sub> 0,298 B <sub>2</sub> O <sub>3</sub>	☆		☆		☆ Az		☆					Sarı	

Seğer Formül, Numarası	SEGER FORMÜLÜ	LÜSTER	MAT	PARLAK	TOPLANMA	ÇATLAMA	RENK						
							Sarı	Yeşil	Mavi	Kahve	Siyah	Dokulu	Diğer
101	0,093 K <sub>2</sub> O 0,136 Na <sub>2</sub> O 0,487 CaO 0,283 CoO  0,239 Al <sub>2</sub> O <sub>3</sub>  + % 2 Bi ( NO <sub>3</sub> ) <sub>3</sub> . 5H <sub>2</sub> O + % 4 6333  2,250 SiO <sub>2</sub> 0,250 B <sub>2</sub> O <sub>3</sub> 0,027 SnO <sub>2</sub>		☆								☆	Pembe	
102	0,093 K <sub>2</sub> O 0,136 Na <sub>2</sub> O 0,487 CaO 0,283 PbO  0,239 Al <sub>2</sub> O <sub>3</sub>  + % 1 Ag NO <sub>3</sub> + % 2 Bi ( NO <sub>3</sub> ) <sub>3</sub> . 5H <sub>2</sub> O + % 4 6333  2,250 SiO <sub>2</sub> 0,250 B <sub>2</sub> O <sub>3</sub>	☆					☆				☆	Yarı opak	
103	0,415 K <sub>2</sub> O 0,154 Na <sub>2</sub> O 0,093 CaO 0,336 PbO  0,150 Al <sub>2</sub> O <sub>3</sub>  + % 1 Ag NO <sub>3</sub>  1,635 SiO <sub>2</sub> 0,411 B <sub>2</sub> O <sub>3</sub> 0,019 MoO <sub>2</sub> 0,027 SnO <sub>2</sub>						☆				☆	Opak	
104	0,141 Na <sub>2</sub> O 0,466 Ca O 0,386 PbO 0,005 CoO  0,008 Al <sub>2</sub> O <sub>3</sub>  + % 1 Ag NO <sub>3</sub> + % 3 Bi ( NO <sub>3</sub> ) <sub>3</sub> . 5H <sub>2</sub> O  0,410 SiO <sub>2</sub> 0,373 B <sub>2</sub> O <sub>3</sub>	☆	☆ Yarı							☆ Gri			
105	0,141 Na <sub>2</sub> O 0,466 CaO 0,386 PbO 0,005 CoO  0,008 Al <sub>2</sub> O <sub>3</sub>  + % 1 Ag NO <sub>3</sub>  0,410 SiO <sub>2</sub> 0,373 B <sub>2</sub> O <sub>3</sub> 0,027 SnO <sub>2</sub> 0,010 V <sub>2</sub> O <sub>5</sub>		☆							☆ Açık ton			

Seğer Formül Numarası	SEGER FORMÜLÜ	LÜSTER	MAT	PARLAK	TOPLANMA	ÇATLAMA	RENK							
							Sarı	Yeşil	Mavi	Kahve	Siyah	Dokulu	Diğer	
106	0,707 Na <sub>2</sub> O 0,275 PbO 0,012 CuO 0,005 CoO  + % 1 Ag NO <sub>3</sub> + % 1 Bi ( NO <sub>3</sub> ) <sub>3</sub> · 5H <sub>2</sub> O + % 0,5 Yeşil Boya	1,980 SiO <sub>2</sub> 0,502 B <sub>2</sub> O <sub>3</sub> 0,027 SnO <sub>2</sub>	☆					☆	☆					Yarı opak
107	0,150 K <sub>2</sub> O 0,150 Na <sub>2</sub> O 0,200 CaO 0,500 PbO  + % 2 Bi ( NO <sub>3</sub> ) <sub>3</sub> · 5H <sub>2</sub> O	0,180 Al <sub>2</sub> O <sub>3</sub> 2,00 SiO <sub>2</sub> 0,500 B <sub>2</sub> O <sub>3</sub> 0,027 SnO <sub>2</sub> 0,022 V <sub>2</sub> O <sub>5</sub>	☆											Açık pembe yarı opak
108	0,150 K <sub>2</sub> O 0,150 Na <sub>2</sub> O 0,200 CaO 0,500 PbO  + % 1 Ag NO <sub>3</sub> + % 1 Bi ( NO <sub>3</sub> ) <sub>3</sub> · 5H <sub>2</sub> O	0,180 Al <sub>2</sub> O <sub>3</sub> 2,00 SiO <sub>2</sub> 0,500 B <sub>2</sub> O <sub>3</sub>	☆		☆		☆					☆		Altın pırıltılı
109	0,248 Na <sub>2</sub> O 0,742 PbO 0,005 CoO 0,500 NiO  + % 1 Ag NO <sub>3</sub> + % 2 Bi ( NO <sub>3</sub> ) <sub>3</sub> · 5H <sub>2</sub> O	0,144 Al <sub>2</sub> O <sub>3</sub> 0,845 SiO <sub>2</sub> 0,444 B <sub>2</sub> O <sub>3</sub>	☆		☆		☆	☆					☆	
110	0,940 PbO 0,046 ZnO 0,010 CoO 0,004 CuO  + % 1 Ag NO <sub>3</sub> + % 2 Bi ( NO <sub>3</sub> ) <sub>3</sub> · 5H <sub>2</sub> O	0,180 Al <sub>2</sub> O <sub>3</sub> 3,93 SiO <sub>2</sub>			☆			☆						

Seğer Formül Numarası	SEGER FORMÜLÜ	LÜSTER	MAT	PARLAK	TOPLANMA	ÇATLAMA	RENK							
							Sarı	Yeşil	Mavi	Kahve	Siyah	Dokulu	Diğer	
111	0,415 K <sub>2</sub> O 0,154 Na <sub>2</sub> O 0,093 CaO 0,336 PbO  0,150 Al <sub>2</sub> O <sub>3</sub>   + % 2 Bi (NO <sub>3</sub> ) <sub>3</sub> · 5H <sub>2</sub> O + % 4 6333													Açık pembe opak
112	0,415 K <sub>2</sub> O 0,154 Na <sub>2</sub> O 0,093 CaO 0,336 PbO  0,150 Al <sub>2</sub> O <sub>3</sub>   + % 1 Ag NO <sub>3</sub> + % 4 6333 + % 2 B-144										☆ Açık ton			Az opak
113	0,309 Na <sub>2</sub> O 0,168 K <sub>2</sub> O 0,460 CaO 0,062 PbO  0,300 Al <sub>2</sub> O <sub>3</sub>   + % 1 Ag NO <sub>3</sub> + % 1 Bi (NO <sub>3</sub> ) <sub>3</sub> · 5H <sub>2</sub> O	☆	☆ Yarı						☆ Koyu ton					
114	0,377 Na <sub>2</sub> O 0,138 K <sub>2</sub> O 0,278 CaO 0,205 PbO  0,044 Al <sub>2</sub> O <sub>3</sub>   + % 1 Ag NO <sub>3</sub>		☆											Krem
115	0,494 Na <sub>2</sub> O 0,163 K <sub>2</sub> O 0,330 PbO 0,012 CuO  0,065 Al <sub>2</sub> O <sub>3</sub>   + % 1 Ag NO <sub>3</sub>			☆					☆ Az					

Seğer Formül Numarası	SEGER FORMÜLÜ		LÜSTER	MAT	PARLAK	TOPLANMA	ÇATLAMA	RENK							
								Sarı	Yeşil	Mavi	Kahve	Siyah	Dokulu	Diğer	
116	0,497 Na <sub>2</sub> O 0,164 K <sub>2</sub> O 0,332 PbO 0,006 CuO	0,065 Al <sub>2</sub> O <sub>3</sub>   + % 2 Bi ( NO <sub>3</sub> ) <sub>3</sub> · 5H <sub>2</sub> O	0,969 SiO <sub>2</sub> 0,607 B <sub>2</sub> O <sub>3</sub> 0,027 SnO <sub>2</sub> 0,005 V <sub>2</sub> O <sub>5</sub>			☆	☆		☆ Çimen						
117	0,490 Na <sub>2</sub> O 0,162 K <sub>2</sub> O 0,327 PbO 0,021 MnO	0,065 Al <sub>2</sub> O <sub>3</sub>   + % 1 Ag NO <sub>3</sub>	0,955 SiO <sub>2</sub> 0,599 B <sub>2</sub> O <sub>3</sub> 0,027 SnO <sub>2</sub>			☆	☆				☆				Az opak
118	0,117 K <sub>2</sub> O 0,246 Na <sub>2</sub> O 0,389 CaO 0,246 PbO	0,303 Al <sub>2</sub> O <sub>3</sub>   + % 1 Ag NO <sub>3</sub>	2,860 SiO <sub>2</sub> 1,640 B <sub>2</sub> O <sub>3</sub> 0,027 SnO <sub>2</sub>	☆		☆		☆							
119	0,374 Na <sub>2</sub> O 0,137 K <sub>2</sub> O 0,275 CaO 0,203 PbO	0,045 Al <sub>2</sub> O <sub>3</sub>   + % 1 Ag NO <sub>3</sub> + % 2 Bi ( NO <sub>3</sub> ) <sub>3</sub> · 5H <sub>2</sub> O	0,680 SiO <sub>2</sub> 0,072 B <sub>2</sub> O <sub>3</sub>								☆				Krem
120	0,331 Na <sub>2</sub> O 0,390 CaO 0,273 PbO 0,005 CoO	0,086 Al <sub>2</sub> O <sub>3</sub>   + % 1 Ag NO <sub>3</sub> + % 2 Bi ( NO <sub>3</sub> ) <sub>3</sub> · 5H <sub>2</sub> O	1,304 SiO <sub>2</sub> 1,930 B <sub>2</sub> O <sub>3</sub> 0,027 SnO <sub>2</sub>	☆							☆				

Seğer Formül Numarası	SEGER FORMÜLÜ	LÜSTER	MAT	PARLAK	TOPLANMA	ÇATLAMA	RENK							
							Sarı	Yeşil	Mavi	Kahve	Siyah	Dokulu	Diğer	
121	0,728 Na <sub>2</sub> O 0,256 CaO 0,011 CuO 0,003 MnO  0,024 Al <sub>2</sub> O <sub>3</sub>			☆		☆								Turkuaz
122	0,010 Na <sub>2</sub> O 0,156 Li <sub>2</sub> O 0,014 MoO 0,818 PbO  0,012 Al <sub>2</sub> O <sub>3</sub>  + % 2,97 Ag NO <sub>3</sub>	☆		☆		☆	☆					Altın pırıltılı		
123	0,570 Na <sub>2</sub> O 0,423 CaO 0,005 NiO 0,002 CoO  0,085 Al <sub>2</sub> O <sub>3</sub>  + % 60 PbS + % 2 Ag NO <sub>3</sub>		☆										Krem	
124	0,644 Na <sub>2</sub> O 0,343 CaO 0,009 CuO 0,002 MnO  0,045 Al <sub>2</sub> O <sub>3</sub>  + % 51 PbS + % 2 Ag NO <sub>3</sub> + % 1 Bi (NO <sub>3</sub> ) <sub>3</sub> · 5H <sub>2</sub> O		☆										Gri	
125	0,644 Na <sub>2</sub> O 0,343 CaO 0,009 NiO 0,002 MnO  0,045 Al <sub>2</sub> O <sub>3</sub>  + % 51 PbS + % 2 Ag NO <sub>3</sub>		☆							☆ Açık ton				

Seger Formül Numarası	SEGER FORMÜLÜ	LÜSTER	MAT	PARLAK	TOPLANMA	ÇATLAMA	RENK							
							Sarı	Yeşil	Mavi	Kahve	Siyah	Dokulu	Diğer	
126	0,956 PbO 0,016 MnO 0,015 CoO 0,014 CuO  0,224 Al <sub>2</sub> O <sub>3</sub>  1,320 SiO <sub>2</sub>  + % 2 Ag NO <sub>3</sub> + % 1 Bi (NO <sub>3</sub> ) <sub>3</sub> · 5H <sub>2</sub> O											☆		Köpürme
127	0,479 Na <sub>2</sub> O 0,061 K <sub>2</sub> O 0,437 PbO 0,015 CoO  0,047 Al <sub>2</sub> O <sub>3</sub>  1,456 SiO <sub>2</sub> 0,027 SnO <sub>2</sub>  + % 2 Ag NO <sub>3</sub>	☆		☆								☆ Koyu ton		
128	0,646 Na <sub>2</sub> O 0,250 CaO 0,092 PbO 0,009 CuO  0,028 Al <sub>2</sub> O <sub>3</sub>  0,144 SiO <sub>2</sub> 1,222 B <sub>2</sub> O <sub>3</sub>  + % 1 Ag NO <sub>3</sub> + % 1 Bi (NO <sub>3</sub> ) <sub>3</sub> · 5H <sub>2</sub> O			☆		☆			☆ Açık ton					
129	0,745 Na <sub>2</sub> O 0,052 K <sub>2</sub> O 0,082 CaO 0,120 PbO  0,104 Al <sub>2</sub> O <sub>3</sub>  0,660 SiO <sub>2</sub> 0,920 B <sub>2</sub> O <sub>3</sub> 0,020 SnO <sub>2</sub>  + % 2 Ag NO <sub>3</sub> + % 10 23 9508	☆		☆		☆		☆ Turuncu						
130	0,197 K <sub>2</sub> O 0,296 CaO 0,494 PbO 0,012 CuO  0,180 Al <sub>2</sub> O <sub>3</sub>  1,486 SiO <sub>2</sub> 0,027 SnO <sub>2</sub>		☆ Yarı						☆ Açık ton					

Seğer Formül Numarası	SEGER FORMÜLÜ	LÜSTER	MAT	PARLAK	TOPLANMA	ÇATLAMA	RENK							
							Sarı	Yeşil	Mavi	Kahve	Siyah	Dokulu	Diğer	
131	0,198 K <sub>2</sub> O 0,297 CaO 0,495 PbO 0,010 CuO  0,180 Al <sub>2</sub> O <sub>3</sub>  + % 1 Ag NO <sub>3</sub>		☆ Yan							☆				
132	0,198 K <sub>2</sub> O 0,297 CaO 0,495 PbO 0,009 CuO  0,180 Al <sub>2</sub> O <sub>3</sub>  + % 1 Ag NO <sub>3</sub>		☆ Yan						☆					
133	0,199 K <sub>2</sub> O 0,497 PbO 0,298 CaO 0,005 CoO  0,180 Al <sub>2</sub> O <sub>3</sub>  + % 1 Ag NO <sub>3</sub> + % 4 Bi ( NO <sub>3</sub> ) <sub>3</sub> · 5H <sub>2</sub> O					☆			☆					
134	0,196 K <sub>2</sub> O 0,490 PbO 0,298 CaO 0,004 CuO  0,180 Al <sub>2</sub> O <sub>3</sub>  + % 1 Ag NO <sub>3</sub> + % 4 Bi ( NO <sub>3</sub> ) <sub>3</sub> · 5H <sub>2</sub> O							☆						Turuncu geçişli
135	0,196 K <sub>2</sub> O 0,490 PbO 0,298 CaO 0,020 NiO  0,180 Al <sub>2</sub> O <sub>3</sub>  + % 2 Ag NO <sub>3</sub> + % 4 Bi ( NO <sub>3</sub> ) <sub>3</sub> · 5H <sub>2</sub> O								☆		☆		☆	

Seğer Formül Numarası	SEGER FORMÜLÜ	LÜSTER	MAT	PARLAK	TOPLANMA	ÇATLAMA	RENK						
							San	Yeşil	Mavi	Kahve	Siyah	Dokulu	Diğer
136	0,586 Na <sub>2</sub> O 0,040 K <sub>2</sub> O 0,369 PbO 0,004 CuO  0,094 Al <sub>2</sub> O <sub>3</sub>  + % 2 Bi ( NO <sub>3</sub> ) <sub>3</sub> · 5H <sub>2</sub> O  0,150 SiO <sub>2</sub> 0,826 B <sub>2</sub> O <sub>3</sub> 0,027 SnO <sub>2</sub>			☆				☆					
137	0,582 Na <sub>2</sub> O 0,040 K <sub>2</sub> O 0,366 PbO 0,011 CuO  0,093 Al <sub>2</sub> O <sub>3</sub>  + % 1 Ag NO <sub>3</sub> + % 2 Bi ( NO <sub>3</sub> ) <sub>3</sub> · 5H <sub>2</sub> O  0,148 SiO <sub>2</sub> 0,817 B <sub>2</sub> O <sub>3</sub>			☆		☆		☆ Turkuaz				☆	
138	0,516 Na <sub>2</sub> O 0,080 K <sub>2</sub> O 0,121 CaO 0,282 PbO  0,206 Al <sub>2</sub> O <sub>3</sub>  + % 2 Bi ( NO <sub>3</sub> ) <sub>3</sub> · 5H <sub>2</sub> O  1,202 SiO <sub>2</sub> 0,532 B <sub>2</sub> O <sub>3</sub> 0,053 SnO <sub>2</sub> 0,019 MoO <sub>2</sub>			☆									Krem
139	0,198 Na <sub>2</sub> O 0,495 PbO 0,297 CaO 0,010 CoO  0,180 Al <sub>2</sub> O <sub>3</sub>  + % 5 Ag NO <sub>3</sub>  1,485 SiO <sub>2</sub>		☆			☆		☆					
140	0,916 PbO 0,036 CoO 0,034 CuO 0,013 MnO  0,183 Al <sub>2</sub> O <sub>3</sub> 0,010 Fe <sub>2</sub> O <sub>3</sub>  + % 1 Ag NO <sub>3</sub> + % 2 Bi ( NO <sub>3</sub> ) <sub>3</sub> · 5H <sub>2</sub> O  1,191 SiO <sub>2</sub> 0,027 SnO <sub>2</sub>			☆								☆	

Seğer Formül Numarası	SEGER FORMÜLÜ			LÜSTER	MAT	PARLAK	TOPLANMA	ÇATLAMA	RENK						
									Sarı	Yeşil	Mavi	Kahve	Siyah	Dokulu	Diğer
141	0,093K <sub>2</sub> O 0,136 Na <sub>2</sub> O 0,487 CaO 0,283 PbO	0,239 Al <sub>2</sub> O <sub>3</sub> 0,013 Fe <sub>2</sub> O <sub>3</sub>  + % 1 Ag NO <sub>3</sub>	2,250 SiO <sub>2</sub> 0,250 B <sub>2</sub> O <sub>3</sub> 0,027 SnO <sub>2</sub>		☆									☆	Krem
142	0,093K <sub>2</sub> O 0,136 Na <sub>2</sub> O 0,487 CaO 0,283 PbO	0,239 Al <sub>2</sub> O <sub>3</sub> 0,012 Cr <sub>2</sub> O <sub>3</sub>  + % 1 Ag NO <sub>3</sub>	2,250 SiO <sub>2</sub> 0,250 B <sub>2</sub> O <sub>3</sub> 0,027 SnO <sub>2</sub> 0,013 TiO <sub>2</sub>		☆				☆					☆	Turuncu ton
143	0,933 Na <sub>2</sub> O 0,023 K <sub>2</sub> O 0,034 PbO 0,010 PbO	0,030 Al <sub>2</sub> O <sub>3</sub> 0,014 Fe <sub>2</sub> O <sub>3</sub>  + % 1 Ag NO <sub>3</sub>	0,874 SiO <sub>2</sub> 0,172 B <sub>2</sub> O <sub>3</sub>	☆		☆						☆			Açık ton
144	0,487 Na <sub>2</sub> O 0,040 K <sub>2</sub> O 0,172 CaO 0,299 PbO	0,131 Al <sub>2</sub> O <sub>3</sub> 0,051 Fe <sub>2</sub> O <sub>3</sub>  + % 1 Ag NO <sub>3</sub>	0,767 SiO <sub>2</sub> 0,722 B <sub>2</sub> O <sub>3</sub> 0,054 SnO <sub>2</sub>	☆	Yarı ☆			☆				☆			
145	0,487 Na <sub>2</sub> O 0,040 K <sub>2</sub> O 0,172 CaO 0,299 PbO	0,131 Al <sub>2</sub> O <sub>3</sub> 0,013 Cr <sub>2</sub> O <sub>3</sub>  + % 1 Ag NO <sub>3</sub>	0,767 SiO <sub>2</sub> 0,722 B <sub>2</sub> O <sub>3</sub> 0,040 SnO <sub>2</sub>	☆		☆		☆		☆				☆	Kırmızı

Seğer Formül Numarası	SEGER FORMÜLÜ	LÜSTER	MAT	PARLAK	TOPLANMA	ÇATLAMA	RENK						
							Sarı	Yeşil	Mavi	Kahve	Siyah	Dokulu	Diğer
146	0,570 Na <sub>2</sub> O 0,423 CaO 0,004 CuO 0,002 MnO  0,084 Al <sub>2</sub> O <sub>3</sub> 0,002 Fe <sub>2</sub> O <sub>3</sub>  + % 60 PbS + % 2 Ag NO <sub>3</sub>		☆										Açık ton gri
147	0,198K <sub>2</sub> O 0,495 PbO 0,297 CaO 0,004 CuO 0,005 NiO  0,180 Al <sub>2</sub> O <sub>3</sub>  + % 1 Ag NO <sub>3</sub> + % 3 Bi (NO <sub>3</sub> ) <sub>3</sub> · 5H <sub>2</sub> O				☆			☆					Krem
148	0,220 Na <sub>2</sub> O 0,180 K <sub>2</sub> O 0,135 CaO 0,362 PbO 0,100 ZnO  0,014 Al <sub>2</sub> O <sub>3</sub>  + % 2 Ag NO <sub>3</sub> + % 1 Bi (NO <sub>3</sub> ) <sub>3</sub> · 5H <sub>2</sub> O	☆		☆			☆						=
149	0,232 Na <sub>2</sub> O 0,190 K <sub>2</sub> O 0,142 CaO 0,386 PbO 0,048 CuO  0,014 Al <sub>2</sub> O <sub>3</sub>  + % 2 Ag NO <sub>3</sub> + % 1 Bi (NO <sub>3</sub> ) <sub>3</sub> · 5H <sub>2</sub> O	☆		☆				☆					
150	0,231 Na <sub>2</sub> O 0,189 K <sub>2</sub> O 0,142 CaO 0,384 PbO 0,052 NiO  0,014 Al <sub>2</sub> O <sub>3</sub>  + % 1 Ag NO <sub>3</sub> + % 1 Bi (NO <sub>3</sub> ) <sub>3</sub> · 5H <sub>2</sub> O	☆		☆			☆						Koyu altın sarı pırıltılı

Seğer Formül Numarası	SEGER FORMÜLÜ	LÜSTER	MAT	PARLAK	TOPLANMA	ÇATLAMA	RENK						
							Sarı	Yeşil	Mavi	Kahve	Siyah	Dokulu	Diğer
151	0,115 K <sub>2</sub> O 0,241 Na <sub>2</sub> O 0,381 CaO 0,241 PbO 0,021 PbO  0,296 Al <sub>2</sub> O <sub>3</sub>  + % 1 Ag NO <sub>3</sub>	2,801 SiO <sub>2</sub> 1,606 B <sub>2</sub> O <sub>3</sub> 0,027 SnO <sub>2</sub>	☆	☆	☆	☆				☆ Açık ton			
152	0,115 K <sub>2</sub> O 0,241 Na <sub>2</sub> O 0,381 CaO 0,241 PbO 0,021 NiO  0,296 Al <sub>2</sub> O <sub>3</sub>  + % 1 Ag NO <sub>3</sub>	2,801 SiO <sub>2</sub> 1,606 B <sub>2</sub> O <sub>3</sub>	☆	☆	☆	☆	☆ Zemin						☆ Pembe
153	0,929 Na <sub>2</sub> O 0,023 K <sub>2</sub> O 0,034 PbO 0,012 ZnO 0,003 CuO  0,030 Al <sub>2</sub> O <sub>3</sub>  + % 1 Ag NO <sub>3</sub> + % 3 Bi (NO <sub>3</sub> ) <sub>3</sub> · 5H <sub>2</sub> O	0,869 SiO <sub>2</sub> 0,171 B <sub>2</sub> O <sub>3</sub>	☆	☆				☆		☆		☆	
154	0,489 Na <sub>2</sub> O 0,333 MgO 0,157 PbO 0,016 MnO 0,005 CoO  0,010 Al <sub>2</sub> O <sub>3</sub>  + % 1 Ag NO <sub>3</sub> + % 2 Bi (NO <sub>3</sub> ) <sub>3</sub> · 5H <sub>2</sub> O	0,946 SiO <sub>2</sub> 0,892 B <sub>2</sub> O <sub>3</sub>	☆	☆	☆	☆		☆					
155	0,495 Na <sub>2</sub> O 0,336 MgO 0,158 PbO 0,005 CuO 0,005 CoO  0,010 Al <sub>2</sub> O <sub>3</sub>  + % 1 Ag NO <sub>3</sub>	0,936 SiO <sub>2</sub> 0,883 B <sub>2</sub> O <sub>3</sub> 0,026 SnO <sub>2</sub> 0,005 V <sub>2</sub> O <sub>5</sub>		☆ Yarı		☆ Az		☆				☆	

Seğer Formül Numarası	SEGER FORMÜLÜ	LÜSTER	MAT	PARLAK	TOPLANMA	ÇATLAMA	RENK						
							Sarı	Yeşil	Mavi	Kahve	Siyah	Dokulu	Diğer
156	0,149 K <sub>2</sub> O 0,149 Na <sub>2</sub> O 0,199 CaO 0,497 PbO 0,005 CoO 0,015 Al <sub>2</sub> O <sub>3</sub> + % 2 AgNO <sub>3</sub> + % 2 Bi (NO <sub>3</sub> ) <sub>3</sub> · 5H <sub>2</sub> O 2,000 SiO <sub>2</sub> 0,500 B <sub>2</sub> O <sub>3</sub>	☆				☆		☆	☆			☆	Yarı opak
157	0,149 K <sub>2</sub> O 0,149 Na <sub>2</sub> O 0,199 CaO 0,499 PbO 0,002 CuO 0,015 Al <sub>2</sub> O <sub>3</sub> + % 1 AgNO <sub>3</sub> 1,996 SiO <sub>2</sub> 0,499 B <sub>2</sub> O <sub>3</sub> 0,026 SnO <sub>2</sub> 0,012 TiO <sub>2</sub>			☆		☆	☆ Açık ton						
158	0,115 K <sub>2</sub> O 0,244 Na <sub>2</sub> O 0,385 CaO 0,244 PbO 0,010 CoO 0,300 Al <sub>2</sub> O <sub>3</sub> + % 1 AgNO <sub>3</sub> 2,832 SiO <sub>2</sub> 1,623 B <sub>2</sub> O <sub>3</sub> 0,027 SnO <sub>2</sub>					☆			☆ Koyu ton				Az opak
159	0,505 Na <sub>2</sub> O 0,080 K <sub>2</sub> O 0,124 CaO 0,286 PbO 0,005 NiO 0,210 Al <sub>2</sub> O <sub>3</sub> + % 2 Bi (NO <sub>3</sub> ) <sub>3</sub> · 5H <sub>2</sub> O 1,221 SiO <sub>2</sub> 0,531 B <sub>2</sub> O <sub>3</sub> 0,053 SnO <sub>2</sub>			☆									Krem köpürme var
160	0,505 Na <sub>2</sub> O 0,080 K <sub>2</sub> O 0,123 CaO 0,286 PbO 0,018 ZnO 0,210 Al <sub>2</sub> O <sub>3</sub> 0,003 Cr <sub>2</sub> O <sub>3</sub> + % 1 AgNO <sub>3</sub> 1,221 SiO <sub>2</sub> 0,531 B <sub>2</sub> O <sub>3</sub> 0,047 SnO <sub>2</sub>	☆		☆		☆	☆						Altın pırıltılı

Seğer Formül Numarası	SEGER FORMÜLÜ			LÜSTER	MAT	PARLAK	TOPLANMA	ÇATLAMA	RENK						
									Sarı	Yeşil	Mavi	Kahve	Siyah	Dokulu	Diğer
161	0,314 Na <sub>2</sub> O 0,370 CaO 0,258 PbO 0,049 ZnO 0,010 CoO	0,081 Al <sub>2</sub> O <sub>3</sub>    + % 1 AgNO <sub>3</sub>	1,238 SiO <sub>2</sub> 0,832 B <sub>2</sub> O <sub>3</sub> 0,012 TiO <sub>2</sub>	☆		☆		☆ Az			☆				
162	0,326 Na <sub>2</sub> O 0,383 CaO 0,268 PbO 0,016 MnO 0,005 CoO	0,084 Al <sub>2</sub> O <sub>3</sub>    + % 1 AgNO <sub>3</sub>	1,284 SiO <sub>2</sub> 0,900 B <sub>2</sub> O <sub>3</sub>	☆				☆ Az			☆	☆		☆	
163	0,413 K <sub>2</sub> O 0,150 Na <sub>2</sub> O 0,092 CoO 0,334 PbO 0,005 CoO	0,150 Al <sub>2</sub> O <sub>3</sub>    + % 1 AgNO <sub>3</sub>	1,626 SiO <sub>2</sub> 1,403 B <sub>2</sub> O <sub>3</sub> 0,027 SnO <sub>2</sub> 0,033 V <sub>2</sub> O <sub>5</sub>						☆ Açık ton					☆	Opak
164	0,413 K <sub>2</sub> O 0,150 Na <sub>2</sub> O 0,092 CoO 0,334 PbO 0,005 MnO	0,150 Al <sub>2</sub> O <sub>3</sub>    + % 2 Bi(NO <sub>3</sub> ) <sub>3</sub> · 5H <sub>2</sub> O	1,626 SiO <sub>2</sub> 1,403 B <sub>2</sub> O <sub>3</sub> 0,027 SnO <sub>2</sub>			☆		☆				☆ Açık ton			
165	0,198 K <sub>2</sub> O 0,495 PbO 0,297 CaO 0,005 NiO 0,004 CuO	0,180 Al <sub>2</sub> O <sub>3</sub>    + % 1 AgNO <sub>3</sub> + % 2 Bi(NO <sub>3</sub> ) <sub>3</sub> · 5H <sub>2</sub> O	1,486 SiO <sub>2</sub>		☆				☆						Açık ton

Seğer Formül Numarası	SEGER FORMÜLÜ	LÜSTER	MAT	PARLAK	TOPLANMA	ÇATLAMA	RENK						
							Sarı	Yeşil	Mavi	Kahve	Siyah	Dokulu	Diğer
166	0,745 Na <sub>2</sub> O 0,052 K <sub>2</sub> O 0,082 CaO 0,120 PbO 0,005 CoO 0,104 Al <sub>2</sub> O <sub>3</sub> + % 2 AgNO <sub>3</sub> + % 1 Bi (NO <sub>3</sub> ) <sub>3</sub> . 5H <sub>2</sub> O	0,659 SiO <sub>2</sub> 0,919 B <sub>2</sub> O <sub>3</sub> 0,033 V <sub>2</sub> O <sub>5</sub>	☆		☆	☆				☆			
167	0,640 Na <sub>2</sub> O 0,248 CaO 0,091 PbO 0,011 CuO 0,077 MnO 0,028 Al <sub>2</sub> O <sub>3</sub> + % 2 AgNO <sub>3</sub>	0,142 SiO <sub>2</sub> 1,211 B <sub>2</sub> O <sub>3</sub> 0,006 SnO <sub>2</sub>	☆		☆	☆		☆ Gri					
168	0,479 Na <sub>2</sub> O 0,061 K <sub>2</sub> O 0,437 PbO 0,010 CoO 0,005 NiO 0,047 Al <sub>2</sub> O <sub>3</sub> + % 2 AgNO <sub>3</sub> + % 2 Bi (NO <sub>3</sub> ) <sub>3</sub> . 5H <sub>2</sub> O	0,456 SiO <sub>2</sub>						☆ Gri					Yarı opak
169	0,743 Na <sub>2</sub> O 0,052 K <sub>2</sub> O 0,082 CaO 0,119 PbO 0,019 CuO 0,104 Al <sub>2</sub> O <sub>3</sub> + % 1 AgNO <sub>3</sub>	0,568 SiO <sub>2</sub> 0,918 B <sub>2</sub> O <sub>3</sub> 0,020 SnO <sub>2</sub>	☆		☆	☆	☆	☆	☆				
170	0,644 Na <sub>2</sub> O 0,247 CaO 0,092 PbO 0,009 CuO 0,002 NiO 0,028 Al <sub>2</sub> O <sub>3</sub> + % 1 AgNO <sub>3</sub> + % 1 Bi (NO <sub>3</sub> ) <sub>3</sub> . 5H <sub>2</sub> O	0,143 SiO <sub>2</sub> 1,220 B <sub>2</sub> O <sub>3</sub>			☆	☆		☆ Açık ton					

Seger Formül Numarası	SEGER FORMÜLÜ	LÜSTER	MAT	PARLAK	TOPLANMA	ÇATLAMA	RENK							
							Sarı	Yeşil	Mavi	Kahve	Siyah	Dokulu	Diğer	
171	0,486 Na <sub>2</sub> O 0,078 K <sub>2</sub> O 0,115 CaO 0,275 PbO 0,040 MnO 0,200 Al <sub>2</sub> O <sub>3</sub> + % 2 AgNO <sub>3</sub> + % 1 Bi(NO <sub>3</sub> ) <sub>3</sub> · 5H <sub>2</sub> O			☆		☆				☆				
172	0,488 Na <sub>2</sub> O 0,078 K <sub>2</sub> O 0,119 CaO 0,277 PbO 0,035 CuO 0,202 Al <sub>2</sub> O <sub>3</sub> + % 1 AgNO <sub>3</sub>			☆		☆ Az		☆						
173	0,464 Na <sub>2</sub> O 0,039 K <sub>2</sub> O 0,164 CaO 0,285 PbO 0,048 ZnO 0,125 Al <sub>2</sub> O <sub>3</sub> + % 2 Bi(NO <sub>3</sub> ) <sub>3</sub> · 5H <sub>2</sub> O			☆		☆						☆	Krem	
174	0,491 Na <sub>2</sub> O 0,162 K <sub>2</sub> O 0,328 PbO 0,010 CuO 0,009 NiO 0,066 Al <sub>2</sub> O <sub>3</sub> + % 1 AgNO <sub>3</sub>	☆		☆		☆		☆				☆		
175	0,745 Na <sub>2</sub> O 0,052 K <sub>2</sub> O 0,082 CaO 0,120 PbO 0,005 CoO 0,104 Al <sub>2</sub> O <sub>3</sub> + % 2 AgNO <sub>3</sub> + % 1 Bi(NO <sub>3</sub> ) <sub>3</sub> · 5H <sub>2</sub> O	☆		☆		☆	☆						Pembe pırlıtlı	

Seğer Formül Numarası	SEGER FORMÜLÜ	LÜSTER	MAT	PARLAK	TOPLANMA	ÇATLAMA	RENK						
							Sarı	Yeşil	Mavi	Kahve	Siyah	Dokulu	Diğer
176	0,372 Na <sub>2</sub> O 0,136 K <sub>2</sub> O 0,274 CaO 0,202 PbO 0,015 NiO 0,045 Al <sub>2</sub> O <sub>3</sub> + % 1 AgNO <sub>3</sub> + % 2 Bi (NO <sub>3</sub> ) <sub>3</sub> · 5H <sub>2</sub> O	0,678 SiO <sub>2</sub> 0,072 B <sub>2</sub> O <sub>3</sub> 0,027 SnO <sub>2</sub>	☆	☆									Krem
177	0,372 Na <sub>2</sub> O 0,136 K <sub>2</sub> O 0,274 CaO 0,202 PbO 0,015 NiO 0,045 Al <sub>2</sub> O <sub>3</sub> + % 2 Bi (NO <sub>3</sub> ) <sub>3</sub> · 5H <sub>2</sub> O	0,678 SiO <sub>2</sub> 0,072 B <sub>2</sub> O <sub>3</sub> 0,027 SnO <sub>2</sub>		☆					☆				
178	0,140 Na <sub>2</sub> O 0,465 CaO 0,385 PbO 0,005 CoO 0,004 CuO 0,008 Al <sub>2</sub> O <sub>3</sub> + % 1 AgNO <sub>3</sub>	0,408 SiO <sub>2</sub> 0,346 B <sub>2</sub> O <sub>3</sub> 0,027 SnO <sub>2</sub>		☆					☆				
179	0,555 K <sub>2</sub> O 0,153 Na <sub>2</sub> O 0,274 PbO 0,010 NiO 0,005 CoO 0,061 Al <sub>2</sub> O <sub>3</sub> + % 2 AgNO <sub>3</sub>	0,917 SiO <sub>2</sub> 0,293 B <sub>2</sub> O <sub>3</sub>	☆	Yarı ☆				☆					Gri geçişli
180	0,091 K <sub>2</sub> O 0,133 Na <sub>2</sub> O 0,476 CaO 0,277 PbO 0,021 MnO 0,239 Al <sub>2</sub> O <sub>3</sub> + % 2 Bi (NO <sub>3</sub> ) <sub>3</sub> · 5H <sub>2</sub> O	2,250 SiO <sub>2</sub> 0,250 B <sub>2</sub> O <sub>3</sub> 0,027 SnO <sub>2</sub>		☆						☆ Açık ton			

Seğer Formül Numarası	SEGER FORMÜLÜ	LÜSTER	MAT	PARLAK	TOPLANMA	ÇATLAMA	RENK							
							Sarı	Yeşil	Mavi	Kahve	Siyah	Dokulu	Diğer	
181	0,524 Na <sub>2</sub> O 0,038 K <sub>2</sub> O 0,349 PbO 0,049 ZnO 0,013 CoO 0,088 Al <sub>2</sub> O <sub>3</sub> + %1 AgNO <sub>3</sub>	☆		☆		☆								Lacivert
182	0,342 Na <sub>2</sub> O 0,246 K <sub>2</sub> O 0,188 CaO 0,155 ZnO 0,067 PbO 0,025 Al <sub>2</sub> O <sub>3</sub> + %1 AgNO <sub>3</sub>			☆		☆	☆ Koyu ton							
183	0,342 Na <sub>2</sub> O 0,246 K <sub>2</sub> O 0,188 CaO 0,155 ZnO 0,067 PbO 0,025 Al <sub>2</sub> O <sub>3</sub> + %1 AgNO <sub>3</sub> + %2 Bi(NO <sub>3</sub> ) <sub>3</sub> ·5H <sub>2</sub> O + %10 1295637	☆		☆			☆							
184	0,340 Na <sub>2</sub> O 0,245 K <sub>2</sub> O 0,187 CaO 0,155 ZnO 0,067 PbO 0,005 CoO 0,025 Al <sub>2</sub> O <sub>3</sub> + %2 AgNO <sub>3</sub>	☆		☆		☆		☆	☆					
185	0,340 Na <sub>2</sub> O 0,245 K <sub>2</sub> O 0,187 CaO 0,155 ZnO 0,067 PbO 0,005 CoO 0,025 Al <sub>2</sub> O <sub>3</sub> + %1 AgNO <sub>3</sub>	☆		☆		☆					☆ Açık ton			

Seğer Formül Numarası	SEGER FORMÜLÜ		LÜSTER	MAT	PARLAK	TOPLANMA	ÇATLAMA	RENK							
								Sarı	Yeşil	Mavi	Kahve	Siyah	Dokulu	Diğer	
186	0,238 Na <sub>2</sub> O 0,187 K <sub>2</sub> O 0,040 CaO 0,293 PbO 0,229 ZnO 0,010 CuO	0,133 Al <sub>2</sub> O <sub>3</sub>     + % 1 AgNO <sub>3</sub>			☆		☆		☆	Açık ton					
187	0,238 Na <sub>2</sub> O 0,187 K <sub>2</sub> O 0,040 CaO 0,290 PbO 0,226 ZnO 0,011 CuO	0,132 Al <sub>2</sub> O <sub>3</sub>     + % 1 AgNO <sub>3</sub>			☆		☆		☆	Açık ton					
188	0,237 Na <sub>2</sub> O 0,187 K <sub>2</sub> O 0,040 CaO 0,293 PbO 0,228 ZnO 0,012 CuO	0,132 Al <sub>2</sub> O <sub>3</sub>     + % 1 AgNO <sub>3</sub>			☆		☆		☆	Açık ton					
189	0,237 Na <sub>2</sub> O 0,187 K <sub>2</sub> O 0,040 CaO 0,293 PbO 0,228 ZnO 0,013 CuO	0,132 Al <sub>2</sub> O <sub>3</sub>     + % 1 AgNO <sub>3</sub>			☆		☆		☆	Açık ton					
190	0,441 K <sub>2</sub> O 0,164 Na <sub>2</sub> O 0,028 CaO 0,202 PbO 0,157 ZnO 0,006 CuO	0,091 Al <sub>2</sub> O <sub>3</sub>     + % 1 AgNO <sub>3</sub> + % 1 Bi(NO <sub>3</sub> ) <sub>3</sub> · 5H <sub>2</sub> O			☆		☆		☆	Açık ton					

Seğer Formül Numarası	SEGER FORMÜLÜ		LÜSTER	MAT	PARLAK	TOPLANMA	ÇATLAMA	RENK								
								Sarı	Yeşil	Mavi	Kahve	Siyah	Dokulu	Diğer		
191	0,440 K <sub>2</sub> O 0,164 Na <sub>2</sub> O 0,028 CaO 0,202 PbO 0,157 ZnO 0,007 CuO	0,091 Al <sub>2</sub> O <sub>3</sub>     + % 1 AgNO <sub>3</sub>	0,813 SiO <sub>2</sub> 0,317 B <sub>2</sub> O <sub>3</sub> 0,020 SnO <sub>2</sub>	☆		☆	☆		☆	Zemin				☆	Turuncu	
192	0,440 K <sub>2</sub> O 0,164 Na <sub>2</sub> O 0,028 CaO 0,202 PbO 0,157 ZnO 0,009 CuO	0,091 Al <sub>2</sub> O <sub>3</sub>     + % 1 AgNO <sub>3</sub>	0,811 SiO <sub>2</sub> 0,317 B <sub>2</sub> O <sub>3</sub> 0,020 SnO <sub>2</sub>	☆		☆	☆		☆	Zemin				☆	Turuncu	
193	0,440 K <sub>2</sub> O 0,164 Na <sub>2</sub> O 0,028 CaO 0,202 PbO 0,156 ZnO 0,010 CuO	0,078 Al <sub>2</sub> O <sub>3</sub>     + % 1 AgNO <sub>3</sub>	0,810 SiO <sub>2</sub> 0,272 B <sub>2</sub> O <sub>3</sub> 0,020 SnO <sub>2</sub>	☆		☆	☆		☆	Zemin				☆	Turuncu	
194	0,439 K <sub>2</sub> O 0,163 Na <sub>2</sub> O 0,028 CaO 0,200 PbO 0,156 ZnO 0,011 CuO	0,078 Al <sub>2</sub> O <sub>3</sub>     	0,810 SiO <sub>2</sub> 0,316 B <sub>2</sub> O <sub>3</sub> 0,020 SnO <sub>2</sub>	☆		☆	☆		☆	Zemin				☆	Turuncu	
195	0,200 K <sub>2</sub> O 0,164 Na <sub>2</sub> O 0,123 CaO 0,333 PbO 0,109 ZnO 0,068 CuO	0,012 Al <sub>2</sub> O <sub>3</sub>     	0,303 SiO <sub>2</sub> 0,106 B <sub>2</sub> O <sub>3</sub> 0,013 SnO <sub>2</sub> 0,010 V <sub>2</sub> O <sub>5</sub>			☆		☆								

Seğer Formül Numarası	SEGER FORMÜLÜ	LÜSTER	MAT	PARLAK	TOPLANMA	ÇATLAMA	RENK							
							Sarı	Yeşil	Mavi	Kahve	Siyah	Dokulu	Diğer	
196	0,530 K <sub>2</sub> O 0,145 Na <sub>2</sub> O 0,261 PbO 0,046 ZnO 0,010 CoO 0,004 CuO 0,058 Al <sub>2</sub> O <sub>3</sub> + %1 AgNO <sub>3</sub>	0,878 SiO <sub>2</sub> 0,281 B <sub>2</sub> O <sub>3</sub>		☆		☆			☆					
197	0,240 Na <sub>2</sub> O 0,189 K <sub>2</sub> O 0,041 CaO 0,296 PbO 0,231 ZnO 0,004 CuO 0,134 Al <sub>2</sub> O <sub>3</sub> + %1 AgNO <sub>3</sub> + %1 Bi(NO <sub>3</sub> ) <sub>3</sub> · 5H <sub>2</sub> O	1,574 SiO <sub>2</sub> 0,467 B <sub>2</sub> O <sub>3</sub>	☆		☆	☆				☆	Açık ton			
198	0,240 Na <sub>2</sub> O 0,188 K <sub>2</sub> O 0,040 CaO 0,295 PbO 0,230 ZnO 0,005 CuO 0,134 Al <sub>2</sub> O <sub>3</sub> + %1 AgNO <sub>3</sub>	1,570 SiO <sub>2</sub> 0,466 B <sub>2</sub> O <sub>3</sub> 0,006 SnO <sub>2</sub>	☆		☆	☆				☆	Açık ton			
199	0,240 Na <sub>2</sub> O 0,188 K <sub>2</sub> O 0,040 CaO 0,295 PbO 0,230 ZnO 0,006 CuO 0,134 Al <sub>2</sub> O <sub>3</sub> + %1 AgNO <sub>3</sub>	1,569 SiO <sub>2</sub> 0,465 B <sub>2</sub> O <sub>3</sub> 0,006 SnO <sub>2</sub>	☆		☆	☆				☆				
200	0,239 Na <sub>2</sub> O 0,187 K <sub>2</sub> O 0,040 CaO 0,293 PbO 0,230 ZnO 0,006 CuO 0,133 Al <sub>2</sub> O <sub>3</sub> + %1 AgNO <sub>3</sub>	1,565 SiO <sub>2</sub> 0,464 B <sub>2</sub> O <sub>3</sub> 0,006 SnO <sub>2</sub>	☆		☆	☆				☆				Altın pırlıtlı

Seğer Formül Numarası	SEGER FORMÜLÜ		LÜSTER	MAT	PARLAK	TOPLANMA	ÇATLAMA	RENK						
								Sarı	Yeşil	Mavi	Kahve	Siyah	Dokulu	Diğer
201	0,205 Na <sub>2</sub> O 0,168 K <sub>2</sub> O 0,126 CaO 0,341 PbO 0,112 ZnO 0,046 CoO	0,014 Al <sub>2</sub> O <sub>3</sub>     + % 1 AgNO <sub>3</sub> + % 1 Bi (NO <sub>3</sub> ) <sub>3</sub> · 5H <sub>2</sub> O	0,320 SiO <sub>2</sub> 0,111 B <sub>2</sub> O <sub>3</sub> 0,025 TiO <sub>2</sub> 0,013 SnO <sub>2</sub>	☆		☆			☆	☆				
202	0,210 Na <sub>2</sub> O 0,172 K <sub>2</sub> O 0,129 CaO 0,349 PbO 0,114 ZnO 0,023 MnO	0,014 Al <sub>2</sub> O <sub>3</sub>     + % 1 AgNO <sub>3</sub> + % 1 Bi (NO <sub>3</sub> ) <sub>3</sub> · 5H <sub>2</sub> O	0,306 SiO <sub>2</sub> 0,107 B <sub>2</sub> O <sub>3</sub> 0,020 TiO <sub>2</sub> 0,010 SnO <sub>2</sub>			☆					☆			
203	0,367 Na <sub>2</sub> O 0,134 K <sub>2</sub> O 0,271 CaO 0,200 PbO 0,020 NiO 0,005 CoO	0,044 Al <sub>2</sub> O <sub>3</sub>     + % 1 AgNO <sub>3</sub> + % 2 Bi (NO <sub>3</sub> ) <sub>3</sub> · 5H <sub>2</sub> O	0,663 SiO <sub>2</sub> 0,070 B <sub>2</sub> O <sub>3</sub>		☆					Grü				
204	0,462 Na <sub>2</sub> O 0,038 K <sub>2</sub> O 0,163 CaO 0,284 PbO 0,047 ZnO 0,005 CoO	0,124 Al <sub>2</sub> O <sub>3</sub>     + % 1 AgNO <sub>3</sub>	0,727 SiO <sub>2</sub> 0,684 B <sub>2</sub> O <sub>3</sub>			☆	☆			☆				
205	0,110 K <sub>2</sub> O 0,226 Na <sub>2</sub> O 0,357 CaO 0,226 PbO 0,049 ZnO 0,012 CuO	0,288 Al <sub>2</sub> O <sub>3</sub>     + % 1 AgNO <sub>3</sub>	2,721 SiO <sub>2</sub> 1,560 B <sub>2</sub> O <sub>3</sub> 0,012 TiO <sub>2</sub>			☆	☆							Turkuaz

Seğer Formül Numarası	SEGER FORMÜLÜ	LÜSTER	MAT	PARLAK	TOPLANMA	ÇATLAMA	RENK							
							Sarı	Yeşil	Mavi	Kahve	Siyah	Dokulu	Diğer	
206	0,476 Na <sub>2</sub> O 0,060 K <sub>2</sub> O 0,434 PbO 0,010 CoO 0,006 CuO 0,005 NiO 1,447 SiO <sub>2</sub> 0,047 Al <sub>2</sub> O <sub>3</sub> + % 1 Ag NO <sub>3</sub> + % 2 Bi ( NO <sub>3</sub> ) <sub>3</sub> . 5H <sub>2</sub> O							☆	Gri					Yarı opak
207	0,476 Na <sub>2</sub> O 0,323 MgO 0,152 PbO 0,022 ZnO 0,015 MnO 0,010 NiO 0,946 SiO <sub>2</sub> 0,892 B <sub>2</sub> O <sub>3</sub> 0,013 SnO <sub>2</sub> 0,010 Al <sub>2</sub> O <sub>3</sub> + % 2 Ag NO <sub>3</sub>	☆		☆							☆			Açık ton
208	0,730 Na <sub>2</sub> O 0,050 K <sub>2</sub> O 0,080 CaO 0,117 PbO 0,010 CoO 0,005 CuO 0,022 NiO 0,647 SiO <sub>2</sub> 0,902 B <sub>2</sub> O <sub>3</sub> 0,102 Al <sub>2</sub> O <sub>3</sub> + % 1 Ag NO <sub>3</sub> + % 2 Bi ( NO <sub>3</sub> ) <sub>3</sub> . 5H <sub>2</sub> O	☆		☆		☆				☆				
209	0,202 Na <sub>2</sub> O 0,165 K <sub>2</sub> O 0,124 CaO 0,334 PbO 0,110 ZnO 0,041 CuO 0,022 MnO 0,316 SiO <sub>2</sub> 0,092 B <sub>2</sub> O <sub>3</sub> 0,013 SnO <sub>2</sub> 0,014 Al <sub>2</sub> O <sub>3</sub> + % 4 Bi ( NO <sub>3</sub> ) <sub>3</sub> . 5H <sub>2</sub> O			☆								☆		Gri
210	0,147 K <sub>2</sub> O 0,147 Na <sub>2</sub> O 0,196 CaO 0,490 PbO 0,110 CoO 0,005 NiO 0,004 CuO 1,962 SiO <sub>2</sub> 0,490 B <sub>2</sub> O <sub>3</sub> 0,15 Al <sub>2</sub> O <sub>3</sub> + % 1 Ag NO <sub>3</sub> + % 1 Bi ( NO <sub>3</sub> ) <sub>3</sub> . 5H <sub>2</sub> O	☆		☆				☆	☆					

Seğer Formül Numarası	SEGER FORMÜLÜ	LÜSTER	MAT	PARLAK	TOPLANMA	ÇATLAMA	RENK						
							Sarı	Yeşil	Mavi	Kahve	Siyah	Dokulu	Diğer
211	0,205 Na <sub>2</sub> O 0,168 K <sub>2</sub> O 0,125 CaO 0,341 PbO 0,112 ZnO 0,023 CoO 0,023 NiO + % 4 Bi (NO <sub>3</sub> ) <sub>3</sub> · 5H <sub>2</sub> O 0,307 SiO <sub>2</sub> 0,107 B <sub>2</sub> O <sub>3</sub> 0,012 Al <sub>2</sub> O <sub>3</sub> 0,013 SnO <sub>2</sub>			☆					☆				
212	0,434 Na <sub>2</sub> O 0,036 K <sub>2</sub> O 0,153 CaO 0,267 PbO 0,033 CuO 0,036 CoO 0,038 MnO + % 1 AgNO <sub>3</sub> + % 2 Bi (NO <sub>3</sub> ) <sub>3</sub> · 5H <sub>2</sub> O 0,116 Al <sub>2</sub> O <sub>3</sub> 0,010 Fe <sub>2</sub> O <sub>3</sub> 0,684 SiO <sub>2</sub> 0,644 B <sub>2</sub> O <sub>3</sub>	☆		☆		☆				☆			
213	0,899 Na <sub>2</sub> O 0,022 K <sub>2</sub> O 0,032 PbO 0,019 CoO 0,011 ZnO 0,009 NiO 0,006 CuO + % 2 AgNO <sub>3</sub> + % 3 Bi (NO <sub>3</sub> ) <sub>3</sub> · 5H <sub>2</sub> O 0,023 Al <sub>2</sub> O <sub>3</sub> 0,015 Fe <sub>2</sub> O <sub>3</sub> 0,865 SiO <sub>2</sub> 0,133 B <sub>2</sub> O <sub>3</sub> 0,022 V <sub>2</sub> O <sub>5</sub>		☆							☆			

### C- Lüsterli Sır Uygulamalarına Ait Örnekler

Resim: 16 1000 °C'de Pişirilmiş Lüsterli Sır Uygulanmış Çanak  
(Çap: 13 cm., h: 8 cm.)

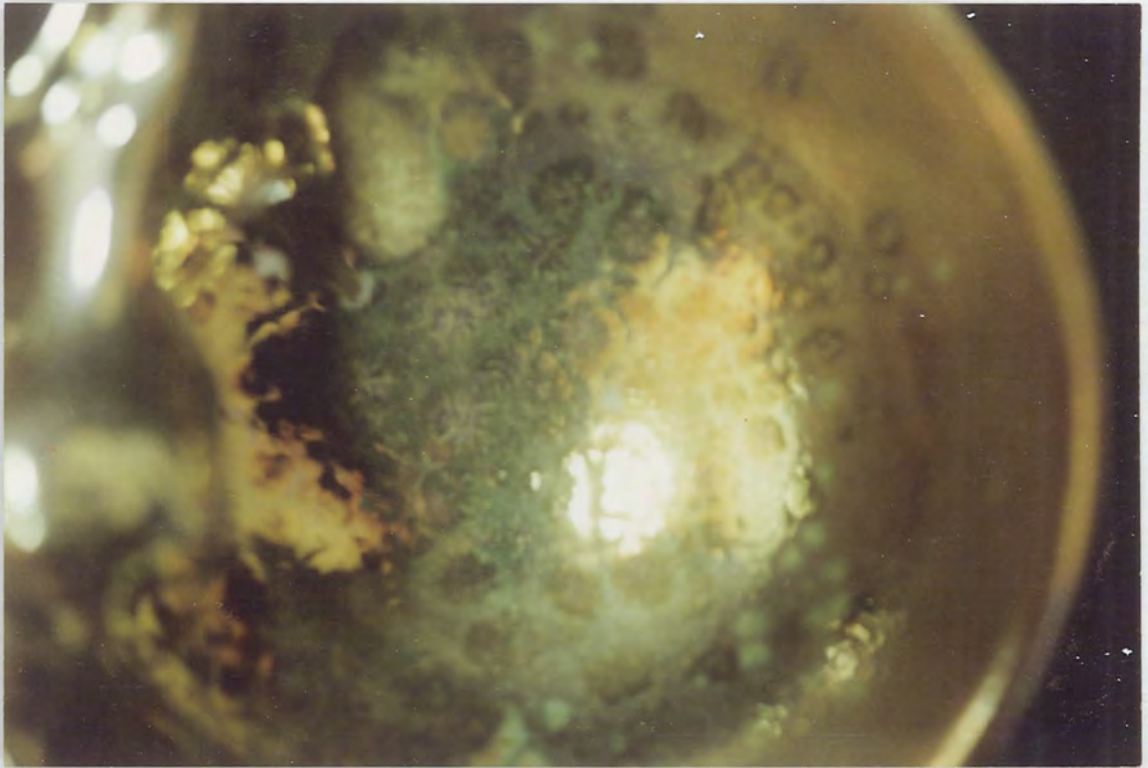

Resim: 17 1000 °C'de Pişirilmiş Lüsterli Sır Uygulanmış Çanağa  
Ait Detay (Çap: 13 cm., h: 8 cm.).



Resim: 18 1000 °C'de Pişirilmiş Lüsterli Sır Uygulanmış Çanak  
(Çap: 13 cm., h: 8 cm.)



Resim: 19 1000 °C'de Pişirilmiş Lüsterli Sır Uygulanmış Çanak  
(Çap: 13 cm., h: 8 cm.)



Resim: 20 1000 °C'de Pişirilmiş Lüsterli Sır Uygulanmış Çanak  
(Çap: 13 cm., h: 8 cm.)



Resim: 21 1000 °C'de Pişirilmiş Lüsterli Sır Uygulanmış Seramik  
Deniz Kabuğu (11,5 x 7,5 cm.)

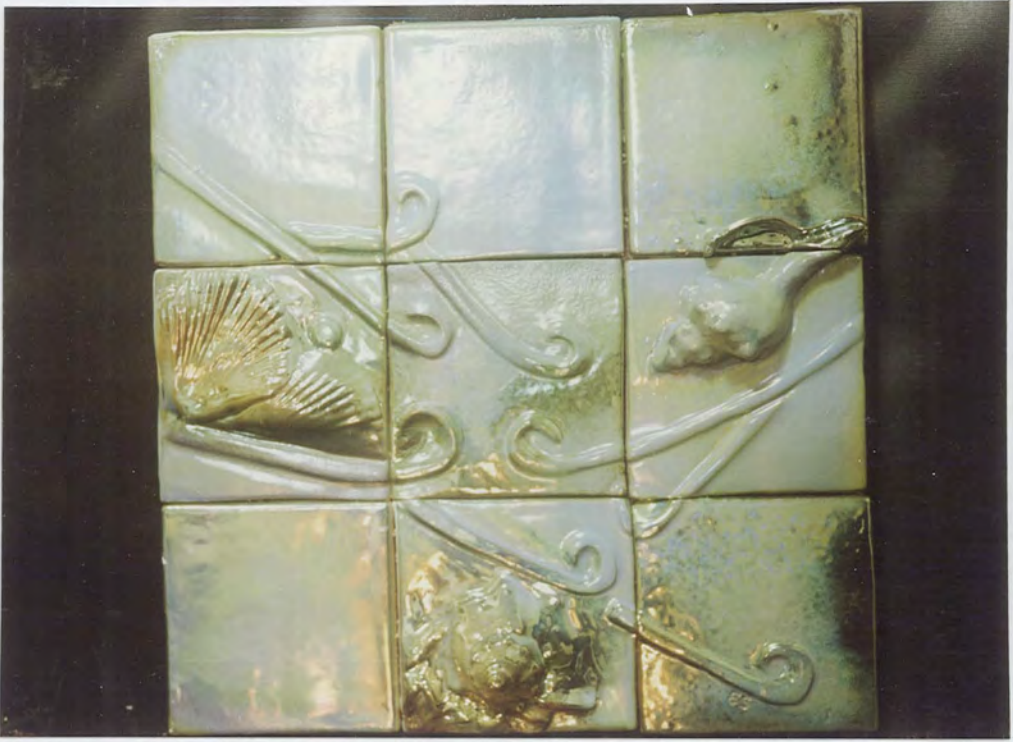

Resim: 22 1000 °C'de Pişirilmiş Lüsterli Sır Uygulaması  
(30x30 cm.)

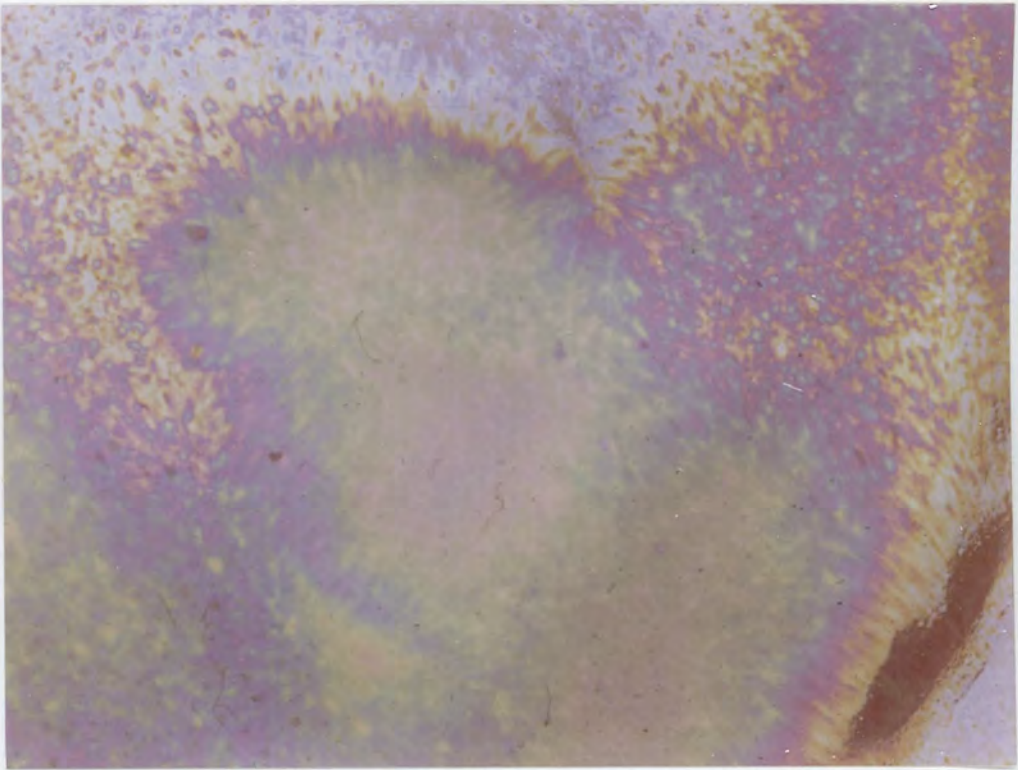

Resim: 23 1000 °C'de Pişirilmiş Lüsterli Sır Uygulamasına Ait  
Detay (30x30 cm.)



Resim: 24 1000 °C'de Pişirilmiş Lüsterli Sır Uygulaması  
(30x30 cm.)

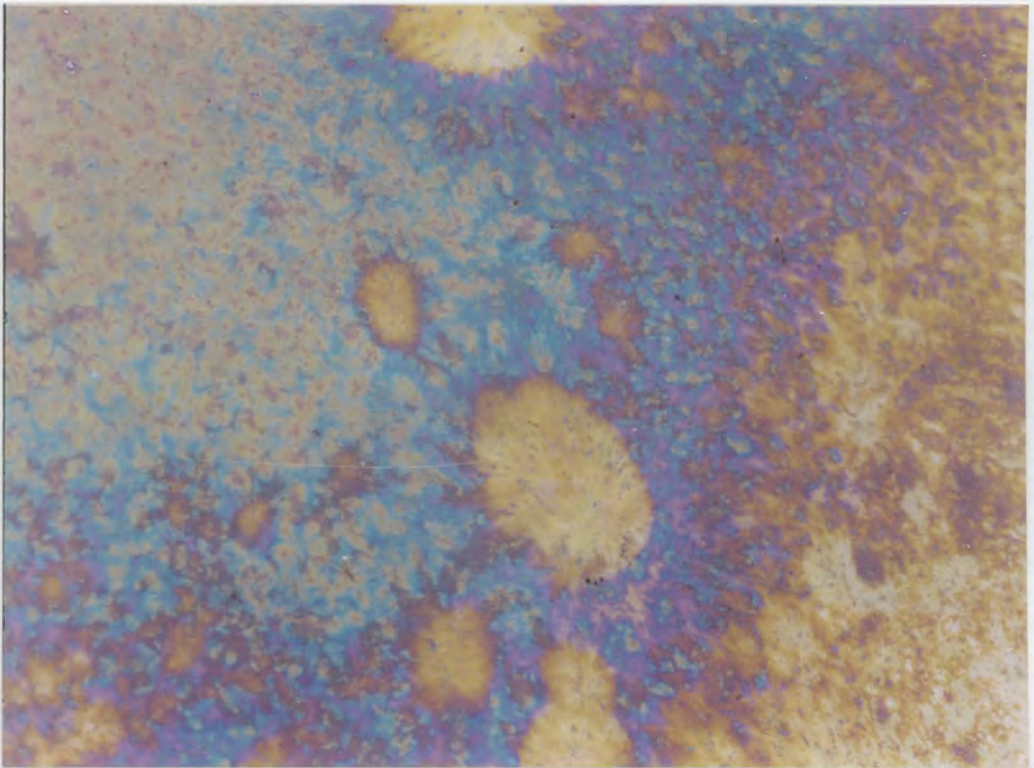

Resim: 25 1000 °C'de Pişirilmiş Lüsterli Sır Uygulamasına Ait  
Detay (30x30 cm.)



Resim: 26 1000 °C'de Pişirilmiş Lüsterli Sır Uygulaması  
(30x30 cm.)

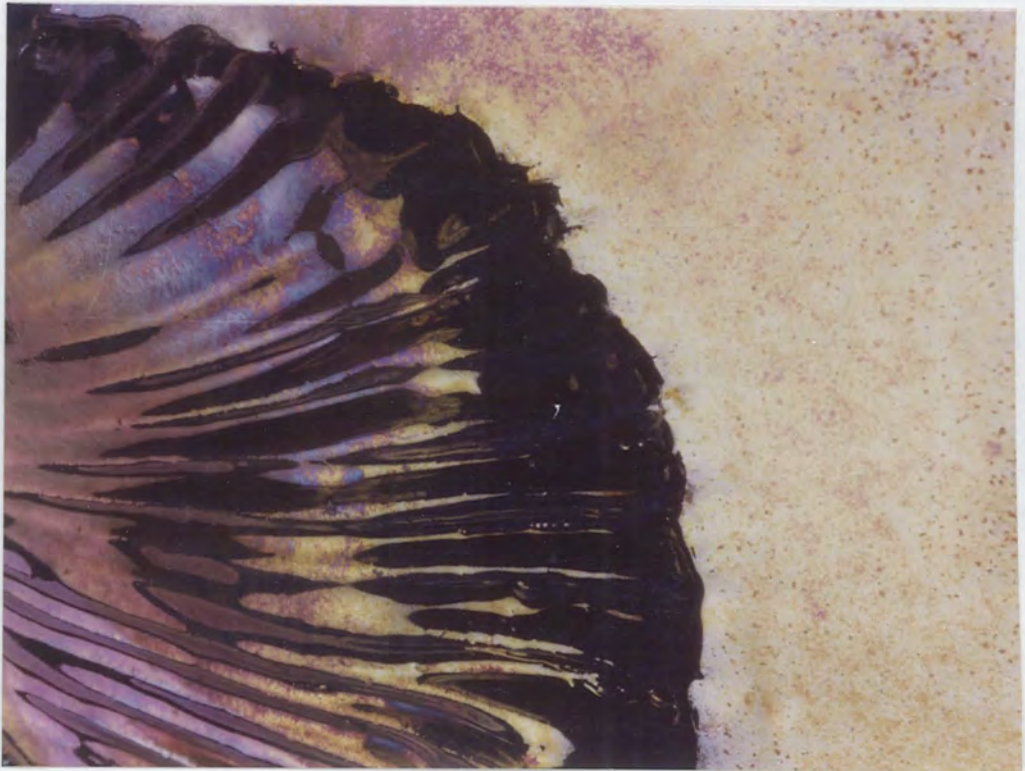

Resim: 27 1000 °C'de Pişirilmiş Lüsterli Sır Uygulamasına Ait  
Detay (30x30 cm.)



**Resim: 28** 1000 °C'de Pişirilmiş Lüsterli Sır Uygulanmış Vazo  
(Çap: 7 cm., h: 8 cm.)

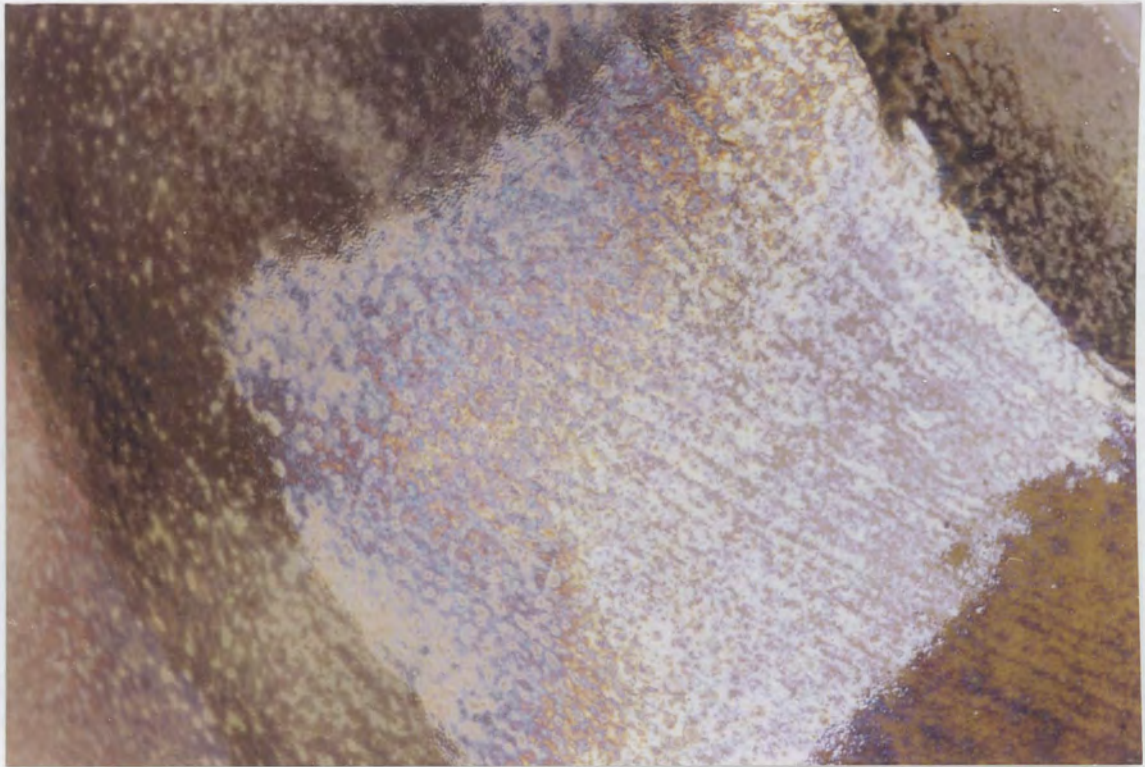

**Resim: 29** 1000 °C'de Pişirilmiş Lüsterli Sır Uygulanmış Vazoya  
Ait Detay (Çap: 7 cm., h: 8 cm.)

## SONUÇ

Dokuzuncu yüzyıldan günümüze kadar, seramik yüzey üzerinde metalik pırıltılar ve gökkuşağı gibi geçişli renkler çeşitli yöntemlerle oluşturulmak istenmiştir.

Bu etkiyi gösteren lüsterli sırlar, yüksek oranda alkali ve bor içeren bünyelere renklendiricilerin doğrudan ilave edilmesi ve homojen şekilde karıştırılması ile hazırlanır.

Lüsterli sır araştırmasında yapılan denemelerin 1000 °C'de gelişmesi amaçlanmıştır. 94'ü fritli, 213'ü ham olmak üzere iki ayrı bünye ile toplam 307 adet sır hazırlanmıştır. Fritleştirme olanağı olmadığı için Reibold A.3334 ve Ferro 35084 kodlu fritler kullanılmıştır. Hazırlanan sırlar bünye ile uyum göstermiş, olumlu sonuçlar alınmıştır.

Hazırlanan ham bünyelerde  $Al_2O_3$  ve  $SiO_2$  miktarının artmasıyla sırnın pişme derecesinin yükseldiği saptanmıştır. Ham bünyelerin bazılarında sülyen yerine kurşun sülfür kullanılmıştır. Bu denemelerin 1000 °C'de gelişmediği belirlenmiştir.

%1.4 arasında kullanılan kalay oksit, sonuçları olumlu şekilde etkilemiştir.

Renklendirici olarak Degussa 279337 (Koyu pembe), 239508 (Açık pembe), Emsan 6333 (Bordo), Emsan 4200 (Mavi) boyalar kullanılmıştır. Bunlardan 4200 kodlu boya ile güzel renk geçişleri elde edilmiştir. Bünyelerin renklendirilmesinde suda çözünen metal tuzları tercih edilmiştir.

Mevcut kaynaklarda sözü edilen %5-10  $\text{AgNO}_3$  ilave oranı, maddenin pahalı olması gözönünde tutularak daha düşük miktarlarda kullanılmıştır. Sır bünyesine %1-2 oranlarında ilave edilen  $\text{AgNO}_3$  ile lüster etkisi oluşturulmuştur. Denemeler  $1000^\circ\text{C}$ 'de nötr atmosferde pişirilmiştir. Redüksiyon işlemi şeker ile başarılı sonuç alınmıştır. Hazırlanan sırlar dik ve yatay yüzeylerde rahatlıkla kullanılmıştır.

Yapılan araştırma sonucunda, kıymetli metallerle hazırlanan sırüstü lüsterler yerine aynı etkiyi verecek ve çok daha düşük maliyetle elde edilebilecek lüsterli sırların sanatsal anlamda yapılacak çalışmalarda kullanılabileceği belirlenmiştir.

## KAYNAKÇA

- ARCASOY, Ateş., **Seramik Teknolojisi**, (Marmara Üniversitesi Güzel Sanatlar Fakültesi Seramik Ana Sanat Dalı, No: 2, Sayı: 457), Meteksan Limited Şirketi, Ankara, 1988.
- AYTA, Tülin., **Toprak Sanatlarında Dekoratif Uygulama Yöntemleri**, 1976.
- BILLINGTON, Dora., COLBECK, John **The Technique of Pottery**, BT Bastford Limited, London, 1974
- BOWYER, William., **European Ceramic Art**, London, 1971.
- CHORNIEWY, Andrew., **Contemporary Decorative Effect Metallic Lustres and Application Techniques**, (Ceramic Eng. Sci. Proc., Cilt: 7, Sayı: 11/12), U.S.A., 1986.
- CLINTON, Margery., **The Complete Potter "Lusters"**, Batsford Limited, London, 1991.
- GRILIER, D., **Gold and Lustres For The Ceramic Tile Industry**, (Ceramic Eng. Sci. Proc., Cilt: 8, Sayı: 11/12, U.S.A., 1987.
- HUTCHINSON, Terry., **Flashes of Luster**, (Ceramic Monthly

- Cilt: 37, Sayı: 8), U.S.A., 1989.
- KENNY, B. John., **The Complete Pottery Making**, Pennsylvania, 1976.
- LEHNHAUSER, Werner H. C., **Glasuren Und Ihre Farben**, Düsseldorf, 1973.
- METE Z. - ANDIÇ L., **Bitki Küllerinin Artistik Sırlarda Değerlendirilmesi**, (II. Uluslararası Seramik Kongresi Bildiriler Kitabı, Cilt-1 Geleneksel Seramikler 24-28 Ekim), İstanbul, 1994.
- NELSON, C. Glenn., **A Potter's Handbook**, Newyork, 1984.
- ÖNEY, Gönül., **Anadolu Selçuklu Mimarisinde Süsleme ve El Sanatları**, (Türkiye İş Bankası Kültür Yayınları), Ankara, 1976.
- PARMELEE, W., **Ceramic Glazes**, Charners Publishing Company Inc. Chicago 3, Illinois, 1951.
- RAWSON, Philip., **"The Appreciation of the Arts/6**, (Ceramics), Newyork, 1971.
- RHODES, Daniel., **Clay and Glazes for the Potter**, Pennsylvania, 1973.
- RİCE, David Talbot., **İslamic Art**, Spain, 1984.
- SINGER, Felix., **Ceramic Glazes**, Borax Consolidated Limited, London, 1948.
- TAYLOR, İ.R. - BULL A.C., **Ceramics Glaze Technology**, Great

THOMAS, Shafer.,

Britain, 1986.

**Pottery Decoration**, U.S.A., 1976.

WINTER, Thelma Fazier.,

**The Art and Craft Of Ceramic Sculpture**, London, 1973.

**Ceramic Monographs.,**

(151 No: 2.2.2) U.S.A., 1985.

**Islamische Keramik.,**

(Hetjens-Museum), Düsseldorf, 1973.

**Neu Keramik.,**

(September/October 92).